申報第一張

大清郵政局特准掛號立券之郵件

申報

大清光緒三十一年九月十四日 共二張

本館開設上海三馬路即漢口路第十八號門牌德律風一千五百九十六號蘇州揚州漢口杭州鎮江南京溫州一應大埠均設有分館以便就近購取

西歷一千九百五年十月十二日禮拜四

告白刊例

論前告白一百字起碼多則以十字遞加每日每字暫取刊資洋銀一分後幅長行告白二百字起碼短行告白一百字起碼多則仍以十字遞加刊資仍照例前

上海每張售錢十二文 第一萬一千六百七十號 外埠照遠近酌加寄費

溫州特設分館

本館現於溫州府前街特設分館擇日寄報不稍遲延有欲先睹為快者請向本分館面訂並閱報資須按月交清不得積欠特此廣告 申報館啓

江蘇學會廣告

本會事務所昨經公議暫設小東門外南濱大生紗廠帳房內凡有信件請寄交該處 惲禹九代收 張謇 惲祖祁 王清穆 許鼎霖 劉樹屏 李鍾珏同白 戊

輪船開往海參威琿春

啓者本行孟達面輪船准定十七日如有裝貨搭客等水腳格外便宜搭客上落小火輪在三馬路碼頭可也 禮和洋行啓 戊

普社會出版廣告

是書紀載外洋華工事實歷歷如繪悲慘情形讀之令人淚下吾同胞不可不讀之書也業已出版凡四十八回洋裝一厚冊價洋一元暫收七角售處申報館申昌書局點石齋老局漢口點石齋 圖書集成局啓

本外埠各書坊及售報人處均有寄售續集嗣出

客棧增價

近因本埠客棧房租屢加百物昂貴加銅元充斥洋價陡漲以致暗虧甚多其勢有增無減是以同行公議定於九月望日起改加每位每天飯資洋三角五分進出照市以昭公允在仕商所加無幾於敝業不無小補恐未週知特此佈聞 棧業公啓 戊

上海老鳳祥記銀樓擇於九月[illegible]開張

本樓向在英大馬路開張歷有年中外久已馳名於乙巳年收盤[illegible]記重新開張加煉足赤十足條葉條金精製滿漢金銀首飾博古酒器堆累鑲嵌人物花卉中西鍍金包金赭金法藍點翠一應俱全凡仕商賜顧者請認明松鶴為記庶不致誤 戊

錦成合記出盤綢緞底貨減價售現

三馬路西畫錦里斜對門宏昌仁新舊股東接替意見不洽因此決計收歇所存綢緞於十一日起格外減價售現欲得便宜速惠臨方知價廉物美

漢口新開浙江鳳寶元號銀樓先行交易擇吉開張

本樓開設漢口正街堤口上首洋臺土庫門面坐東朝西加煉元字十足條錠葉金精造金銀滿漢首飾博古酒器朝頂東帶鳳冠霞佩堆素鑲嵌珠寶玉器擇挑人物中西鍍金仿北包金赤金點翠赤花卉一應俱全專收各路荒金砂金凡蒙仕商賜顧者請認明本樓和合為記庶不致誤 戊

德裕當滿衣出售

本當所滿綢縐綿襖衣服甚多各色粗三皮[illegible]山[illegible]一[illegible]紳商惠顧請早臨三洋涇橋南[illegible]

薄命兒女

此書乃是支那江右名商家傳秘本不惜重資特用重價購出現[illegible]每期刷印二葉收工料洋五分其中情形異肖大有可觀一經印[illegible]批發外埠分售[illegible]已 志新社[illegible] 田鄒兩人同啓 戊

商務印書館廣告

本館編譯各種圖書撰[illegible]各省采用[illegible]恐偽版滋出貽誤學界現由本館代表八陸續具稟商部暨京師學務處立案茲將光緒三十一年八月二十四日第一宗商部批詞錄登以供衆覽 商部批候選道夏瑞芳稟據稟已悉該道開辦上海商務印書館編輯各種圖書以裨益學界用意殊屬可嘉所請由部咨行學務處將該館前呈各書審定並咨各省飭屬採購各節事屬可行應即照准呈圖書四十五種並准立案禁止翻印除分行外為此批示仰即知照此繳 上海商務印書館漢口廣州本分館同啓 戊

上海大綸綢緞顧繡局擇於本月廿四日開張

本局開設英界棋盤街北三馬路口朝西石庫門內精選各省真正頂上名機綢緞顧繡挑剔精良花素齊備自四月間先行交易以來早蒙識者許與同稱價廉物美遠近爭傳茲依開張之期定價格外克己並備品題以廣招徠凡蒙惠顧請認明本局招牌不悞 戊

訪求小說

本館現擬訪求小說如有家藏木刻為世不經見之稗官野史凡（章回）（說部）（傳奇）（彈詞）等類有願出售或借本館代印者望先將書名價目以及書中事實撰著人姓名幷書共若干冊一一開示以便商訂郵資自給不合辭不修覆 申報館啓

錄新出數則或重要專件郵交本館以便函訂薪水從豐不合恕不作覆此啓

添聘南京蕪湖訪事

本館近因擴拓新聞亟需訪員南京蕪湖兩埠尤為緊要如有通知時事消息確速者請先

電傳上諭

○九月十三日奉

上諭湖南巡撫著龐鴻書署理欽此 同日奉

上諭浙江巡撫著張曾敭調補並著迅速赴任未到任以前著瑞興暫行兼署欽此 同日奉

上諭山西巡撫著張人駿補授欽此 同日奉

上諭浙江布政使著寶棻補授直隸按察使欽此

宮門抄 ○十三日 召見軍機 松溎

書銀價續議後

美國會議銀價使臣精琪氏頃以其所箸銀價續議見贈本館受而讀之其於整頓我國幣制之策籌畫至詳記者雖未精研計學之理然覺其所指陳各條與我國目前幣制紊亂情形實有對病發藥之處未可輙以猜疑外人之心而以人廢言也試揭其要點於左

此書本旨蓋以金銀匯價漲落無常通商貿易之事外人與華人交受其虧損進口出口之交易幾與賭博無殊議者咸以爲病故欲整頓幣制制爲劃一之匯價以便中外之商民此其意雖對於外人之主義爲多實則通商交易之事利則兩國俱利匯價定而外人放膽買貨出口貨可以增多一利也賠欵借欵之應付外國本利者不致再以磅價而受大虧二利也幣制大小相維流通便利內國貿易亦必增盛三利也爲我國計固不待外人干涉亟應設法自辦者矣

至其整頓之方法則按精琪氏原議在倣照美屬斐利濱上年辦有成效之策自開辦之日起中國政府即以銀銅及鎳各幣定准金價並設法維持所定之金價先定一金單數本位爲貨幣之根本約以金一銀三十二比例之數惟照此本位推算雖稍鑄金圓而亦不必在本國通用市面所流通者仍爲銀銅幣及鈔票而已此其方法按之中國情形尙無窒碍難行之處夫今日議我國幣制之當改革者無不以金本位爲言矣然驟欲改爲金本位無論無此鑄金幣之資本也且內地之習慣驟難更變必不能一律推行今惟虛定一金本位以爲與外國交匯之地步免其漲落無常之弊對於外者既有劃一之定價而又可設法以維持之則子母相權銀銅各幣之爲補助貨者亦常有一定之價雖物價之高下無常而幣價之相當永遠不變整齊畫一其於民間之便利爲何如乎

雖然金一銀三十二之比例與今日通用之金銀價懸殊必不能信用於人也於是有維持定價之法欲維持定價而使銀銅各幣之不跌價則又不可無存儲金欵以備中外商民之調換而博其信用此存儲金欵之來源精琪氏定爲二種辦法如下

一曰借外債也此外債須有各種抵欵曰海關賦稅加增之數也曰賣捐酒捐也曰地丁也曰路礦權利也按中國昔日之借外債恒失其種種權利故無論所借之欵如何可以與大利今日議者已共視爲亡國之鴆毒而相戒不敢輕議加以以上所舉皆中國之大利源所在安能蹈覆轍而抵押於外人任其脅劫精琪此議即自矢無半籠中國利權之心而自我國之人觀之則適因此而生疑阻此其說之必不能行無待言矣

一曰出自鑄幣餘利也其辦法即創行之始存儲金款不多陸續隨鑄幣之發行而加增存儲并由賦稅應籌之數作爲存儲金欵之用造鑄幣愈多餘利亦愈多至少以二成餘利計五年之內鑄幣二萬萬元應餘利四千萬元加入由賦稅應籌之數可得存儲金欵一萬萬元此法不畀外債而可以集事較爲我國所樂用者也 （未完）

庫內存欵酌撥銀行

○十二日北京電云政府已派醇親王鐵良兩人清查庫欵據云現存之銀共三百六十萬兩其中須撥一百五十萬兩供新設戶部銀行之用譯字林報

俄人覬覦蒙古之現狀

○十二日北京電云俄國公使館收到道勝銀行銀二萬兩又銀元一萬元運往蒙古以備需用又派武官一人率學生十六名前往張家口熱河兩地再赴庫倫以辦礦務譯字林報

粱星使力爭廢約覆電

○上海文明拒約社十三晚九點鐘一刻鐘接廣東抵制公所來電上海文明拒約社鑒接粱欽使電云必力爭廢約囑代轉元（粲）

美外部擬改工約稿 續十二日

一兩國政府允願自此約互換批准之日起以十五年爲期凡中國工人除按照下開情節指定外一槪禁入美國或美國所屬之境土

二上欵所載與在美國曾經註册之中國工人實回美國無涉惟此項中國工人于離美國之前將其註册執照交出口處工商部大臣所派美國僑民委員收存並向該員領取回頭執照以爲回美之據此項回頭執照將工註册執照詳細列載如此項中國工人不將此項回頭執照並交原出口處之僑民委員則不論水陸均不得入美國此種回美利權自該工離美國或屬島之日起以一年爲限

三中國工人仍准享受因他國往來假道美國之特益須按照美國政府所定防弊章程惟此項章程必須公平不得于應享此假道利益有所阻礙

四中國人民可入美國或美國屬土惟祇准由律例或向章所指定之口入境凡入境及居住美境之權特明爲限定祇有中國人民之爲中國政府官員教習學生商人或遊歷以及曾經按照美國註册之工人可以享受凡以上禁外之人除中國官員外須有按照之執照是爲指定中國人入口處之美國政府委員由該委員查明照內所載之人定其識認以爲例准入境之完全憑據此項執照用漢英文由中國政府派出在中國或在別國之代表人發給並由美國工商部大臣派出在中國專辦此事之美國僑民局委員簽名蓋印以爲實據仍須聲明該員經已將照內實事考察查係真確字樣中國政府允將授權給發此項執照之官員清單一分送交美國并于至少三個月前將更換加增人員知照美國政府不得于單內人員更換加添美國政府亦允同一式樣將授權代表美國按照開辦法查實護照之委員清單一分送交中國政府

五今因保護本約第四欵所開禁外各等中國人民凡合例居住美國及美國屬土者應准其交出合例寓據爲美國工商部大臣所派官員請領居住執照其或應由美國工商部大臣酌定凡執持此項執照之人除轉換別人或藉行假道外得享本約第二欵

所載會經註册之中國工人暫時離境復入美國之特益仍可按照該款指定情形辦理如永在第四款所載外各等人之列應得任意居住美國

六凡中國人民合例居住美國或久或暫爲保護其身命財產起見除入籍權外應准享受美國例給最惠國人民一切權利又中國人民欲入美國境土應按照美國待他國人民入境之例辦理美國政府重行申明力任保護合例居美中國人民之身命財產　未完

江督復陽湖武進紳士函（爲滬甯鐵路事）

敬復者昨奉公函具悉一是比者列强環峙率以船軌兩路爲勢力範圍路權在所必爭無待再計甯滬鐵路爲沿江沿海要區關繫大局諸君關懷桑梓懲前毖後遠矚高瞻以大義來相責勉弟忝膺疆寄敢不敬承然此事有不同於粵漢者約計數端粵漢暗中退股召入承頂滬甯則始終如一粵漢建築伊始工程無多滬甯則修造及半川贛皖浙尤不相侔以彼律此殆難並論然默計天演勝存之理適當競爭劇烈之時苟一息之尚存當百折而不悔諸君合愛羣之力結團體之堅私心誠愛之重之既與此事相屬不敢以難爲諉已即日函電分馳申明此義旋得盛宮保兩次復電並軍機處寄來上諭一道茲特錄呈台覽盛宮保始以急辦鐵路之故假貸以期其成繼以收回路權之故曲折以求其當其用心良苦殆有未可厚非者惟如何減輕成本如何贖票收回尚無頭緒蔽以一言要非籌集鉅資不可公款無著商股難招現正與陸春帥商酌頗費躊躇惟善始善終仍紉盛宮保之力斡旋無迹方爲勝算也此事於萬難設法之中既有轉機尤望諸君子大力勷襄共成斯舉不勝盼禱除會商陸春帥並函商盛宮保設法籌畫外專此奉復（要）

廣埔鐵路改爲廣厦鐵路之原因　廈門

○廣埔鐵路粵督庶謂建築無甚利益曾經咨行商部而張弼士太僕則已將廣埔鐵路線甚定勢難中止於是設一通融辦法擬由廣州造至廈門與閩省路綫相接（閩省紳士籌辦閩省鐵路已經商部具奏奉　旨依議）名曰廣廈鐵路利益較廣而兩不相背昨經電請商部酌奪茲聞已接到商部照會飭將廣廈路綫與閩省路綫應即互商周妥聲復到部以憑核奪云云大約張太僕不日即須籌議一切矣（光）

湘省鐵路籌款就緒　長沙

○粵漢鐵路內經過湖南之路一千三四百里約需費洋二千萬圓現在已經督憲張宮保籌借官款並各富願入之股共計已有一千四百萬圓惟尚存六百萬爲全省分五年招徼入股岳州米稅局每年可收五十萬已歸鐵路局計五年所入除五十萬爲局用外可得二百萬爲修路之用又淮鹽各商及木商當錢各商約計可得一百萬所欠者二百萬耳聞外省及南洋各埠願入股者甚多惟因此路湘粵鄂皆係全省百姓齊力與美國爭回則各府州縣自應存留股分派人往招俾得路成之後利益均沾聞督憲業已援照四川鐵路畝捐之案奏請開辦一俟奉到　硃批即派本地紳士會同地方官開招矣（餘）

德國膠督游歷濟南詳紀　山東

○德國膠澳總督二十七日午刻乘火車到省已誌前報茲悉是日楊蓮帥司道暨各局所總辦迎接西關外商埠局當夜楊帥在高等學堂設宴次日復於皖江公所預備大餐公宴同座自膠督及隨員十餘人幷撫帥司道以次各局所總辦共計約八十人一時電燈光耀軍樂鏗鏘四面鮮花一堂賓主答宣頌詞歡聲如注宴罷復獻新到電燈影戲盡歡而散二十八日膠督及隨員遊觀機器銅元兩局及工藝傳習所教養局各樣製造次閱武備警務兩學堂外操場操法隨又游玩黑虎泉趵突泉各名勝二十九日德領事宴膠督幷請撫帥作陪三十日午刻膠督乘火車回青島而撫帥復設筵祖餞赴站送行按膠督住省三日其起居飲食及迎送公宴一切由洋務局供應約共需費萬餘金皖江公所公宴洋酒亦數百金如此可謂輯睦邦交乎（成）

外商兩部會商派員赴賽經費辦法　京師

○駐比楊欽使奏請以後各國賽會應由商部奏派專員赴會辦理一切以免洋員紛擾　旨外商兩部議奏嗣經商部與外務部會議具復以經費難籌不能預定理應隨時酌派昨日外部又復商部略云嗣後派員賽會所需經費卜俟事竣後核定准數由本部籌撥一半以資挹注觀此則是項經費將來必外商兩部各籌一半矣（號）

商部電詢張殿撰義國漁業賽會能否派員赴會　通州

○義國秘拉諾漁業賽會前由張季直殿撰籌議章程若干條幷設漁業公所日昨接到商部來電詢以秘拉諾賽會該公司能否赴會希即電復云云未識張殿撰若何作復也（稱）

冒充委員正法述聞　揚州

○兩淮候補鹽經歷錢敦溥向住揚州灘子街去歲冒充揚州府委員往八屬查案得洋三百餘元茲又冒充督憲委員往查揚關學堂甫至泰州爲該州張刺史識破發電至甯詢問周玉帥飭令密拿弛令一得回電即赴錢寓搜出僞印僞關防等件幕友於宣二姓先已逃逸僅將錢犯拘獲解省聞玉帥已將錢訊明正法矣（從）

陳綱撤去卿銜之由　厦門

○辦理福建彩票之陳綱字子衍者爲商部侍郎陳玉蒼奏參奉　旨撤去四品卿銜著閩督嚴密查辦聞此事之起因七月中旬廈門某甲電報商部控陳綱爲厦商會協理不洽輿情商部得電當電香港飭王丹揆參議查明稟覆蓋陳協理乃王所保舉委任者王參議得電後即電至厦紳林部郎稱陳與君交游最久知之最確現奉電查如何稟復仰祈明以教我爲幸云云林接此電適厦門彩票公司開辦乃即擬彩票首彩未開激成衆怒拆局毆官等事電覆王參議王參議得電轉與商部自行檢舉遂由陳侍郎出奏故奉查辦撤去卿銜或以爲係崇者督

所劾參未知孰是（聞）

詳准織蔴公司立案（南京）

○蕪湖裕源織蔴公司前由江甯商會轉稟商部請予立案并願報効銀兩茲經商部批示准予註册無庸報効并已行咨江督皖撫札飭商務局飭屬妥爲保護矣（亘）

詳請海贛商務分會立案（南京）

○海州贛榆兩屬設立海贛商務分會昨經江甯商務局總辦劉聚卿觀察詳報商部請已將該分會隸於總會以期聯絡請照准立案（蹤）

議辦賓興學堂（蘇州）

○蘇州府長元吳四學賓興公所向由郡紳經濟之董理十餘年來所收田房租息除發給歷科賓興公車外餘款尚不下數十萬金刻下科舉已廢爰邀集衆紳會擬將積存公款改辦高等小學堂一區名曰賓興學堂專收本地生童入塾肄業聞須俟議有端倪再行呈請學務處給示立案（雲）

報律將次告成（北京）

○商部前飭司員吳紫溪擬定報律聞現已脫稿俟繕正後即可出奏大約年內可以頒行矣（日）

四續校正訂雇查勘南潯鐵路工程司合同譯文即以此爲漢文定本

十六各該工程司無論何時或因疏忽或因他故除有病不在此例內然有病亦不得連四禮拜之久不克遵守此合同內之各條議或不能遵守伊名下所應辦之職任及有犯第十二條內口角爭鬥等事如不能遵從東主并其代理人或經東主授權之人之勸諭或有行爲不端或懶惰及違背此合同內之條議則東主或在中國之代理人在合同期內均得隨時聲明將此合同作廢各該工程司於此合同期內因病不能辦公連病至四禮拜之久或出四禮拜之外東主亦能將該工程司辭退如遇工程司有病應由東主所延之寓滬西醫司搭福愛姆考克司君給病憑作據倘屆時該醫不能就醫則另請一西醫爲分判定其能否辦公并能否出門如無西醫給憑作據則東主將不認該工程司之遲延是因病所致若該工程司在內地測量工程上辦公有病不能行動該處又無西醫准其附近延請若經該內醫給病憑後所有一切請醫費用均由東主付給

十七如至西歷一千九百零五年三月三十一號之前該工程司不能遵此合同經東主使用則東主有權將此合同作廢無須咨照該工程司由東主另雇別人或另雇他工程司代伊位

十八如該工程司訂此合同辦公之後辦事疏忽或無合宜緣故不能將該查考丈量與估值各事趕完則伊須付東主上海規元三千兩以作違背合同清欠之賠款

十九此合同係華英文合繕如有爭辯以英文爲准

二十倘訂此合同之兩造爲內各條議或因各條議之意義或合同內無論何句或與此各條議關係之無論何事或運動或各人與此各議有關係之命分職任與担認或與此議定之語有關係而起意見不合則兩造應各舉公正人一員公斷當未斷之先應由該二公正人先舉一斷事公正人然後起議核斷此即服從公斷律遵西歷一千八百八十九年英國之公斷律或以後改良之定例並遵該公斷律之條議或遵改良該公斷律之律法（劍）

江督咨查武弁不法

○南市公義碼頭砲艇哨弁曾如芳能工叢明奎縱盜搶劫各節曾紀本報茲悉日來江督周玉帥訪有皖省北岸總巡兼緝私之沈谷山亦有私裁勇額吞餉濫刑逼令民婦作妾等弊與曾弁之縱盜行劫均關營制除咨請皖撫澈究外復咨會江南提督轉飭本埠提右營嚴加查辦（近）

會匪移縣

○眼綫方老五控票匪魏應生一案經中西官集訊判方開釋而魏匪尚未解縣經縣主汪大令函致公廨由關司馬與英副領事一再會商始允移縣於昨晨由捕房解案司馬略一研訊判卽飭差移送上海縣核辦（見）

初訊印人鎗斃華人案

○昨爲英按察使署曾係印度人四大閣門司招工槍斃船夥沈合成一案之期駐滬英按察使蘇瑪利君於上午十點鐘開堂東關道派來之繙譯陳贊勝安二君帶同原告干証人等到堂英國國家律師威金生君在堂訊供上海縣汪大令奉滬道派令觀審各官升座後循例延公正人五人設誓陪審威律師先傳原告郭存善訊問郭供操舟爲業七月某日四大閣門司帶領所招華工十二名在高河縣境欲雇小的之船往濟南府未言船資亦未給價自早間七點鐘開行至午至徐家埭口該印人忽囑停船帶同夥伴二人上岸印人手持洋槍小的偕夥沈合成蔡三登岸見前面另有二船駛來該印人欲招船上縴夫不料縴夫畏避印人持槍追趕並向恐嚇豈知誤中船夥沈合成彈由右乳之下打入洞穿而出立卽身死印人等見已闖禍一同回至船中屍親向小的滋擾不已因此投官控告小的在待質所已六天忽而病目以致雙目不明現蒙解案務求伸雪威律師著將當時用槍轟斃沈合成之情形演試一遍著即退下復傳見証蔡三研訊供稱該印人共招華工二十餘人分坐二船用槍擊斃沈合成時小的在旁目視其餘供詞與郭相同威律師亦令蔡將當時轟擊情形演試一番令即退下時已過午因卽退堂候再復訊（逼）

英盜擄人勒贖

（十二月倫敦電云英盜將某土耳其紙烟公司之國爾斯君劫去向索贖金現已割去其一耳送往英領事處以爲恐嚇計並言若於本月十六日以前不付贖金六千斯秦令（英幣名）當卽置之死地譯字林報

法報載俄國亂事

○莫斯科及鐵勿里斯兩地均以地方官酷虐致起亂事俄兵發槍礮壓因是工人之死傷者頗多

俄國麵包業又相約罷市

○俄京莫斯科之業麵包者刻又相約罷市譯文匯報

上洋啟翰香居秘製補益神方

人參[illegible]丸

此丹專治男子勞損中年陽痿精神短少未至五十鬚髮早白步履艱難並婦人經水不調赤白帶下腰背酸痛下元虛冷難以受胎漏胎及室女勞弱老婦衰耗等症初服每日一丸空心臨湯下或陳酒下服一月後加至一丸半百日後加至兩丸自有功效初服十日後小便頻多此是腎間舊疾出也服至廿日後覺有氣瘡此是五臟寒熱舊疾出也服至三十日後覺鼻頂酸辛此是虛症出也服至四十日後[illegible]或原有胸膈之病咳嗽吐痰此是肺疾出也服至五六十日後唇紅齒潤口生津液神清氣爽兩乳肥潤此是一切諸疾出也服至百日後容顏光彩雖八十老人服之[illegible]自能[illegible]行不困乏之有返老還童延壽種子之功百發百中每丸兩角半每百丸重九　又存十餘年陳膠每兩價目列后虎骨膠一元五角　鹿角膠八角　龜[illegible]膠各二角半　鹿角膠六角鹿胃膠八角　龜鹿二仙膠六角　泰西法製霞天膠三角半　鷄血膠膏八角定價劃一剡豎九扣遠埠函購則班同件

寧波翰香居鋪分上海大馬路盆湯衖　乙[illegible]

文明戒烟社會論說　經理處上海三馬路西市大生堂藥房照錄

上而痼國下而覆家大而滅種小而喪身甚洋烟之禍哉絕之不能禁之不可勸之不知刑之不畏其戒烟之難哉嗚呼怪矣今使舉天下吸烟之人而問知夭不如壽死不如生貧不如富弱不如強吾猶謂其蔽於明也又使舉天下吸烟之人而問不好夭惡壽好死惡生好貧惡富好弱惡強吾猶謂其安於性也然而孰從孰違吸烟者又能言之而乃論智如故陷溺如故束縛如故薪歷如故短褐橫陳千夫具廢豈眞天禍中國乎何嗜痂之好逐臭之夫舉大地而皆是哉自咸同以迄於今此數十年中其見斃於酖毒者蓋不知幾萬萬矣國家銀幣小民脂膏其漏入於外洋者又不知幾萬萬矣方今朝野上下懷自新之志勵雪恥之心遠師古治近法泰西廢棄科舉實政治立學堂育人材也催辦鐵路通血脈也大興礦務裕財源也裁撤冗員節浮費也改廢淫祠尊聖教也　朝廷赫怒如雷如霆朝野望風若飢若渴而吾於吮吾之血竭我之膏涸我之種弱我之性之所謂洋烟者未嘗爲之過問文明戒烟社會同志焦焉以憂瞿焉以悲痛洋烟之害之甚於古之洪水猛獸也思有以湔除之乃集古今奇方中外各藥悉心研究考治精詳經歷數年而成屢施屢驗百發百中凡我國民同胞其有志新學振興實業爲國民之義務而有烟霞癖者速向該會購服除此錮習方信余言之不謬

錫山錢文雁稿　乙[illegible]

告白

閩屬屯田伍董書差串成一局欺騙旗丁指不勝屈前揚州裔屬之林紳等雖被查奏有案究不若鹽城伍董張仁壽惡子崇藝及旨東童杏林之甚者各丁疊被欺騙勒索有萬金之多無不欲食其肉而寢其皮於八月間陸續呈控者數十八張宣臣大令瑭得其實詳批有張仁壽藉名斂費欺騙殊屬愚頑應照例從嚴究辦等示現張仁壽父子雖欲設法朦混希圖漏網吾恐劣蹟昭彰關有民生國計大令即惻隱爲懷勢必認眞詳辦矣　乙[illegible]

上洋新開　黃裕和號綵布抄莊

本號向在虹口已歷三十餘年專運東洋各種新花綵布什景織花被面各色緞子五彩絨布呢布花白緞布各式草帽絨帽兼售洋廣雜貨久已名馳遐邇今特分設英大馬路中市坐北朝南洋樓門面以便貴客就近賜顧爲盼

黃裕和號謹啓　乙[illegible]

協濟公司大彩電報

昨接杭州總公司來電知悉第四十五會彩票於九月十二日開彩　頭彩第二萬四千九百零一號　二彩第一萬三千九百廿八號　三彩第三千一百九十號　四彩第一萬七千三百零五號又六千六百四十二號　五彩一萬三千二百三十九號又一萬四千四百三十九號先將大彩誌喜後查明得主再當奉告茲出第四十六會票准於十月十二日仍在杭州總公司開彩此佈

上海南市協濟分公司啓　乙[illegible]

蘇州新開　贓利怡記洋行專運咪吔嗱帽牌散艙火油批發

行設盤門外甘棠橋堍　擇於九月十六日開張　乙[illegible]

聲明英按察司斷論爲遺失受托據事

啓者英冊第一千零七拾三號道契地原由業主之經理人托英商鉛勃爾掛號而鉛勃爾曾給業主受托據一紙今業主經理人袁連清謝綸輝檢查該受托據已被業主前經理遺失本欲向鉛勃爾補給奈因鉛勃爾物故業主之經理人延本律師向鉛勃爾之代表人英商達琴及亨達生商妥當由本律師稟明英按察司蒙諭自登報之日起至西拾一月拾二號止倘有人與此地有所交涉須於限內自赴英署稟明核辦否則准鉛勃爾之代表人將該地過入英商美敦戶名恐未週知特此聲明

鉛華托律師經理告白　乙[illegible]

種子得男

京都天寶齋婦科種子仙丹○服子應驗非凡○舖分上海二馬路中市西鼎新里石庫門內交易

夫婦人斷無不育之理不育者即有病也然病多起於月經月經不調即非受孕之兆氣血不和必致經候不常諸恙所以漸生也續嗣勢所必難也凡經水不調前後不常或腹痛凝積或崩血過多或傷於七情致經愆情志或感及風寒致損營衛或體虛盜汗不止或血枯面黃肌瘦及白帶淋漓胸腹脹悶五臟虛損子宮寒冷動情即泄受而復出等症此皆體虛血虧所致致種子之難所由來也此丹係秉異人所傳能調和婦人衝任之血平肝鬱之氣去瘀生新開鬱解悶煖宮止帶聚精旺血固本調經濟陰壯體之功凡婦人望子者苟能連服一月中途不斷無不應手而得素未生育之婦服後一舉成孕晚年經斷血枯常服且能育子既孕服此並必雙胎眞婦科之聖藥種子之仙丹每料一斤價洋八元半料四元閨女孀婦服此恐產無災欺骨之子切忌切忌幸勿輕視○另有麥茸海狗腎訣陽種子衍慶丸專治男子陽痿精衰服則立見奇功雙料每兩洋二元單料一元○眞烏雞白鳳丸每洋五粒○遠埠函購郵寄局匯安信局匯次作弊

京都天寶齋啓　乙[illegible]

治瘋癲最靈方法

廣東彭壽堂秘製專治痴顛陰陽醒悟丹功效說

邪入陰爲癲邪入陽爲狂癲又名武癡狂又名文瘋又有鷄豬馬牛羊諸癇而羊癇最多俗稱羊癲風是也癲疾欲發志意不樂精神恍惚言語不倫日夜嗜睡以邪併於陰也狂疾欲發多怒不臥見狂妄發目直罵詈不識親疏以邪併於陽也癇發則吐涎昏倒口噤牙緊手足抽搐而醒後頓如常人是其異也要之病源總不外痰火氣驚風鬱邪七者而已向來內外諸醫無善治之法本堂獨得陰陽醒悟丹秘方專治癲狂五癇各症百發百中用麝香以化痰順氣安息蘇合以殺邪去風牛黃珍珠以降火清心人參茯神以寧神定魄龍齒琥珀以通竅活血鬱金白礬以開鬱去滯復佐以專治癲癇各藥雖極貴之品不惜分毫務求以乘歷久數萬人皆稱神效不論病之新久輕重經數十年醫藥無功者但用開水化服一二粒能使癲狂大發之時立刻平復如常其患若失再每日與服此丹一丸不使間斷不過十餘天包能永遠斷根所有病情形保無復發屢試屢驗確有把握深知此丹之功千靈萬妥稱爲聖藥眞不愧也每粒一元

上海二馬路西首鼎豐里內彭壽堂啓　乙[illegible]

毒門聖藥

泰西安利醫生經驗犀黃十寶解毒蘂水包愈楊梅結毒喉口全愈靈驗非凡立刻見功

此水性極和平專治楊梅毒瘡下疳橫痃陰戶潰爛魚口便毒大小瘰癧小兒胎毒瘡癤惡核疔瘡搭背癰疽一切無名腫毒服此立愈雖遍體腐爛危險異常諸醫束手痛不可忍者遠將此水服後頃刻消腫止痛生肌去腐平復如常倘前數處醫者用霜藥收毒入骨以致愈而復發傳染妻子無法可治但服此水立能直入骨髓運行週身所有留毒盡行拔出之後不掃除淨盡且愈後並不發更能生男育女屢試屢驗百發百中[illegible]此水刻已運到各藥房書坊均有寄售如不幸痛毒染身發患一切癰瘍投之立見奇效較西外科診治速而且妥細用雙料取效更速大瓶四元小瓶一元[illegible]經售處在上海四馬路[illegible]者口大藥公司紅磚洋房內便是　乙[illegible]

大清□□會彩票發賣聲明

第四會第六千八百三十二號由九江分局批與江西豐德鎮協順號分條售出昨由上海後馬路民和里集德洋貨莊向總局兌紅票六條又上海財運來收一條上海源利錢莊收一條尚有二條照到再行聲明第五會票十八日開彩諸君購票祈速惠顧幸

承辦南洋彩票漢鎮分局謹啓　乙[illegible]

廣東陸恒德堂神藥到申

縮小腸疝氣妙神藥

本堂分設上海英大馬路■■■■■對門德仁里內石庫門■聘信力自給

本堂秘製立愈小腸疝氣■藥其功之速無出其右無論■■■腫偏墜甚至坐臥不安痛苦難言者用此膏貼之立覺陰囊縮小氣鳴脹消極至兩天包能除根屢試屢驗百發百中倘年久根深宜內服外貼藥力大而收效愈速矣每張正號一元副號六角○外有第一神效疝氣丸每大盒二元小盒一元倘再能內服雖十年二十年之老疝愈後可保永不再發■■疝氣之神藥也○假冒甚多者認明○廣東陳恒德 乙二八三

一分時神油

存濟堂老藥局設英界六馬路仁濟善堂斜對門仁壽里內第三石庫門此油係本主人秘製創始之初早已宣傳在前近有假冒■者■■

爾余不信 當面試之

效非分時 分文不取

人有不世出之奇才藥有不世出之奇功夫天下萬病備矣多矣何足為奇者所奏效之速必欲限定一分時候如本堂秘製■■神油者固不■古今中外■所未見抑且聞所未聞即世傳立效見效者已屬神奇不可多得何況一分時候較之一刻其速又不啻十倍可謂速之無以再速奇之莫能再奇縱使仙丹恐亦未必如是其捷是誠不世出之奇功無愧者竊余言之過甚好在外■之■可以當面試之試之莫謂半刻如在二分時候見效者雖分文亦不敢取亦足見本主人一生好奇精益求精至■■其始也創售甫數月已覺紛至沓來可見■■■■不樂從吾知此藥一出不數年而■不脛傳■■者決不信也今果不出鄙人逆料前後凡六閱■■名遍天下矣特是生意一盛假冒蜂起大抵魚目混珠不可不察諸君賜顧必須認定本堂招牌認明■■■任■切勿大意至■■■■將應治各症分別列後○一治水火傷油燙傷無論皮泡肉爛痛徹心肺雖至垂危立將此油敷之約計一分鐘頃其痛立止皮泡不起■不■水■後而無痕○一治刀傷■血流如注痛■欲絕不論傷口巨細立將此油敷上不過一分鐘時候血立止其傷立合■後而無■○一治跌打外傷■■■■■■■■少許奇功立見誠功超絕世■奇神丹凡居家者不可不備每大瓶一元小瓶五角批發面■如購十元加一成十元以內■門市■■■■■同時■■■信一圓文郵政遲來論罰爲要 乙二五■

此之謂種子神藥

余久患遺精陽痿之病求醫問藥終難歡成魚水遍購滬上各家種子丸酒仍未見效前年友人李甫甫君自申反湘極讚上海二馬路興隆里廣東彭壽堂參茸芝朮海狗腎精如意酒如意丸及婦科調經夢熊丹功效之奇前因色慾過度多病乏嗣幸日服該堂丸酒竟得身強陽壯三年中連得二子云余曰前購某舖種子藥甚多其仿單亦註明用參茸芝朮海狗腎何以連服數月絕無功效君寓滬有年見聞較確乞道其詳友曰壯陽種子丸酒乃廣東彭壽堂所始創不但方真藥妙且製煉比衆精良故用以振元陽補虛損健脾胃和血脈大有奇功鄙人躬受其益深知其功非他舖徒有虛名者比余即函購該堂如意種子酒十瓶如意丸一料幾腎壯陽膏十張調經夢熊丹五料依法試用果然元陽大舉久戰不洩妙在事後無腰酸腿軟腹痛耳響等患其見藥力之大於是早飲暮餌諸病盡愈精神大佳妻妾四人莫不歡情盡暢恩愛逾恆今夏內人及三妾各產一男賀客盈門談及藥石之靈莫不嘖嘖稱異再內弟黃君素患心胃氣痛發時呼天搶地亦用該堂心胃氣痛散及■藥而愈眞可謂無藥不靈有病皆春者矣

湘南左春芳拜謝 乙二三三

遺失滙票

近有烟字第三百六十二號滙票一張計九八元五百二十二兩五錢係八月廿九日由烟會使慎泰永已於本月十一日批明向元大亨收不料批號之後接見櫃信此票慎泰永途中遺失掛號者乃係拾紙總是批號亦廿廣紙■各寶莊號切勿收用爲要此佈

永盛恆啓 乙〇二三

法國雲南鐵路公司招工廣告

茲者本公司奉准外務部及浙江巡撫部院招僱各項工人前往雲南興築鐵路之用業經寧紹台道憲出示曉諭招僱各項工人及章程等情現經本公司除派工程師一人駐甬辦理一切外另有工程師一人駐在上海洋涇浜八號載瑪德處如願投充各項工頭者可就近向該處面議一切章程可也 本公司駐滬代表人啓 乙〇六三

中國紙烟有限公司招股啓

泰西各國之講求理財學者莫不以生貨製成熟貨輸運出口爲不二法門國之富强亦賴乎是故商戰之說騰於五洲中國素昧是理但擇他國來貨合用者而用之以致利源外溢歲以一萬五千萬兩計預算將來悚懼實甚日前烟業公所開會同人創議自製紙烟以挽利源僕甚韙之謀查各種烟葉悉心研究並就教於民立中學精諳醫學化學之仇趙二君復訪諸老於烟業者時歷兩月始得烟之香味不亞於他國所製然尚不敢自信擬先糾合二三同志集資三萬兩小試其端俟至盡善再行擴充乃日來問訊者多咸願入股而僕又不欲獨私其利爰與同人議定自二萬兩分出一萬兩招收外股並請董事四位公定章程若干條想有志實業者必有以贊成也創辦人上海蘇本炎鎬甫啓

招股簡章

一本公司名中國紙烟有限公司 一本公司在上海 一本公司爲多數人得沾利益起見故每股定規元十兩 一本公司所招股份均須華人洋股一概不收 一本公司每年二月結造清冊所獲餘利股東約七成照股分派餘三成爲辦事人及夥友等花紅酬勞 一本公司股本按月七釐起息 一先向外洋定辦機器一套約年底到申明年即行開辦 一董事不支薪水以節開支 一股銀送交洋行倚發洋行代收製取收條爲憑俟稟請商部註冊後再登報佈告調換股單 一外股一萬兩滿數即行登報截止

○本公司四大特色 一往來各款項如貨物多進不敷應用辦人及董事能欵籌鉅接濟無虞拮据 二先向外洋定購機器一套俟銷數暢旺逐漸加添無冒險濫儎之慮 三外國紙烟其烟葉有自中國辦去者製成後再行寄申來往費甚鉅本公司由產烟之區直接辦來各費可省 四本公司所製紙烟經醫學化學家考驗配合並無嗎啡攙入故吸此者有益無害

董事 蘇稼秋 龔鴻英 鮑賓琳 顧明三 同訂

■■人參茸■■壯陽種子如意■

廣東彭壽堂始創參茸芝朮海狗精如意丸壯陽之速種子之妙功效無敵立刻見功■不信將■丸當場■■■分眞僞

海狗腎爲助陽生精補腎之■氣之■一切虛損勞傷人所共知茲本堂煉其精液配以滋補上藥爲丸功力更大凡■年■■少年色慾門及吃烟人種種虛弱無子之症尤爲應效無比■奇者■白髮■■損之身一服後立刻堅物旗壯堅如鐵石任意房事可戰百勝倘能堅忍入服即可遲■數■子以其精髓充盈故也尤妙在■■性而不■■品■■■■■■■■不■■■不滯異市間霸烈宜淫諸品大不相同故常服最能豐滿肌膚光潤面目堅長筋骨鳥黑■髮因其血肉之品無■伐之弊尤與■虛■■■■■■■■視爲壯陽秘寶且推爲補齊聖藥也每瓶雙料二元單料一元如用雙料服效更速雙料每大料價洋三十六元單料減半○另有參茸芝朮海狗精壯陽■子如意酒大瓶四元小瓶二元雙料加倍○外貼壯陽種子膏藥尤妙每張一元○婦科調經種子夢熊丹每料八元小■一元 廣東彭壽堂舖分上海二馬路石■■■■ 乙〇三

春仙茶園

九月十四夜准演

寸長勝 孩兒紅 龍長勝 沈龍秋 劉廷玉 彩上飛 汪笑儂 王永利 蓋叫天 王瑞雲 邱鳳翔 夜來香 何金壽

御街當道 日擒五龍 馬義救主 大長當陽 板坡救主 假買雄鷄 胡迪罵閻 雲白十送 中水一禮 燕瀟郎 重排笑 頭本笑 新戲笑

■仙茶園

九月十四夜准演

陸元奎 陸金奎 牡丹花 馬崑山 林小芬 周寶奎 陳月泉 劉瑞昌 四盞燈 黑二狗 黃俊卿 張紅玉 柯秀山

反慶陽 一捧雪 馬上緣 淮八義圖 演 長當陽 板救主 坡 女起解 新打 排瓊棍 二林出 本宴箱

丹桂茶園

九月十四日大減價正廳洋一角

張德福 小桂芬 小路通 周郎卿 林運昌 林運興 小來福 劉祥泉 門子琪 何福安 任長海 閻子彬 周景蕊

淺敦山 慶頂珠 紅逼 宮 昭關 孝圖 龍山 城計 馬謖 斬 空 二 忠 文 一捧雪 審頭 刺湯

九月十四夜大減價正廳五角

李祥麟 劉培山 夏月華 毛仲琪 夏月珊 夏月潤 馮志奎 七齡燈 小保成 孫菊仙 小子和 林步青 鄒溦卿

三岔口 白馬坡 斬真劍 魚燕聚 張花私 順橋荷 奇報 頓究怒 棱沉 書杜百 改十寶 真娘箱

天仙茶園

拾四日戲檯包每位大洋一角

周五寶 趙月翠 諸祖彪 小水福 趙洪小 張大本 呂月松 朱雲祥 朱炳林 小月芬 呂小卿 孟鴻羣 張■泉

蕙梅寺 玉玲瓏 進鑾詩 羣臣寵 鳳費操 連獨海 檯木征 新鬩東 戲 採寒窯 李全猴 福本盜 祥牌

十四夜大減價正廳每位四角

小水福 諸壽卿 徐春發 萬盞燈 郭蝶仙 李春利 趙小廉 小桂芬 小連生 孟鴻羣 許奎官 大奎官 周來泉

趙云立功 紳沙灘 商赴令 獨五台 演出家 連檯■■ 新掛帥 戲蕭后 楊家將 大登殿 後兩狼 本碰碑 漆匠嫁女

壽仲洋行

禮拜四拍賣

准於本月十四日上午十點鐘在本行拍賣各色羽綢斜文粗布條絨洋絨燈芯絨等貨另物不計■請臨時■■可也特此 ■■行■啓 乙三■■

羣仙茶園

十四日戲檯包一角

小水仙　小春仙　小月仙　小彩仙　小水仙　賽月樵　郭鳳仙　賽勝奎　小菊仙　小寶仙　小蕊仙　小榮仙　王巧玉

馬邊　七子　八婿　今古　奇觀　雄盜　黃仙　陣草　徐楊　進宮　替夫　報仇　清河橋

十四夜演

小榮仙　陸薇芳　小奎官　小進奎　草上飛　郭鳳仙　金處　小桂芬　小奎官　花四寶　花秀琴　賽春恆　小桂仙

戰盤河　除二害　高平蜀　胭脂大　淮亂陣　演石柏　黑風瓊　淮泰馬　演賣橋　烟闘會　演相川　獻西　背板橙

香港太古糖局

車糖出售

本行由港自運冰糖㗎吱五兩二吱四溫半CN吱四兩二五吱乂四X吱三溫七五H吱三車糖出售如客欲買者請到本號面訂價定期收定銀過期不出貨者定銀罰去特此佈聞

上海老太古洋行謹白

禮拜四拍賣

准於十四日十二點前在英大馬路碼頭拍賣白相船等不計此佈

魯意師摩洋行啓

壳件洋行

禮拜二拍賣

准於本月十九日即西歷十月十七號下午二點半鐘在虹口電燈公司內拍賣大鍋爐二隻進口鍋爐水邦浦一座届期務請貴客駕臨該處面拍可也特此佈聞

禮拜四拍賣

本行每逢禮拜四准十點鐘不限價拍賣羽毛嗶嘰小呢羽綾羽綢市布原布洋氈細布細斜粗布紮布等貨曾列明拍賣部內届時請到本行面拍可也

元芳洋行啓

禮拜四拍賣

鐵器

准於十四日下午兩點半在南市浦東麥邊碼頭即搬家渡南面拍賣一應船上蓬布蘆救命衣絲鐵板油布鐵絲鐵練一應鐵器什物不計欲拍者須於二點前在五馬路碼頭同紗小火輪此佈

魯意師摩行啓

禮拜四拍賣

准於十四日二點半鐘在本行拍賣臺惟稍遺支彩美八四洋房四同人藍魚彩象老金象老中國八黃月宮恭喜黃八圖挑茶黃射劍十二支天官送子鷄鴨金船絲雙官十六支實星廿支拉馬鵬鵡等印度棉紗二百包屆期面拍三天出清此佈　丙

偕發洋行啓

壳件洋行

禮拜五拍賣

准於本月十五日上午十點半鐘在本行拍賣各色洋酒約數百箱届期務請駕臨小行面拍可也特此佈聞

遺失棧單

今於前日失去浦東楊子棧桶坭八拾月計英拾單一號棧向一紙已說該棧主作明此單特爲廢紙此聲明

美國曾伯厭止痛藥

曾伯廉所製止痛藥最爲奇妙如人割傷刮傷火傷用以治之痛可立止且甚易告痊凡他藥之須三日而愈者此藥一日即愈又如人因鐵物將筋捩傷無不可用以療治每有人傷及服穴祗一二日夜即平復如常患屬濕痛者僅敷一次其痛即經敷至多次病根永絕兹除分寄各藥鋪出售外另倩新晉隆洋行總經理　丁二

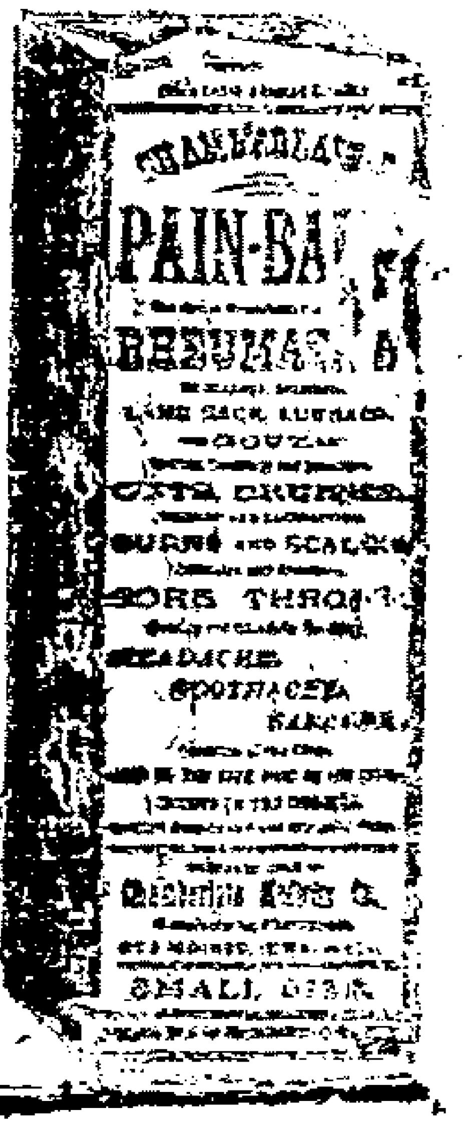

禮拜四五拍賣

准於十四十五日每日十點鐘在江西路第三十號即本行對面拍賣一應東洋顧繡景太色猪毛古銅花瓶瓷盆象牙八物擺式屏風硬木檯椅等一應另星什物不計此佈

魯意師摩行啓　丙

禮拜五拍賣

潔貨

於十五日二點鐘在博物院東首本行新棧拍賣庚興十一磅雙鴨彩機市布十二磅八鎗頭號PP八鎗AAA細布鵰泉圖市漂布及松子細斜文以上計五十餘件順全隆花羽綢花羽布元羽綢市漂布義源九牡丹八旗元羽綢及絲光本光花席法裕豐元羽綢立興洋縐紗及淨花色貨共計二百餘件拍定准期三天出清此佈

魯意師摩洋行啓　丙

禮拜五拍賣

風潮漬

准於十五日十點鐘在本行拍賣蛇皮面巾樟絨絲絨花布各種呢絨手巾絨布一應軟貨花名不計此佈

魯意師摩洋行啓　丙

禮拜一拍賣

五金銅鐵器

准於十八日下午兩點半在浦東楊家渡寶隆棧拍賣一應船上所用紫銅黃銅油綵條大機器爐子烟囪鋼皮鍋鐵絲鐵鑽鐵等煤蓬布板並一切舊鋼鐵器絨毯磁器船中需用各物其數甚多不及細備其小火輪准於二點前在四馬路碼頭開行此佈

魯意師摩洋行啓　丙

禮拜五拍賣

貨物風潮漬貨

准於十五日十一點鐘在本行拍賣餅乾八箱各色顏料一百餘箱鈕子十箱芥末五箱火柴十箱香皂廿箱洋釘十補什物不計此佈

魯意師摩洋行啓　丙

壳件洋行

禮拜五拍賣

准於本月十五日下午二點半鐘在浦東旗昌棧拍賣水電絲一百餘敦拍後再至楊子棧又拍舊爐椒鐵數百担届期二點鐘至美最時碼頭同趁小輪前往面拍特此佈聞　乙

禮拜五拍賣

准於十五日二點鐘在本行拍賣公茂十磅五路十二磅地球半日飛馬藍鷄市細布菊花會漂布金亭蘭花會取三郡吉慶富貴元羽綢粗布瑞記洋標羽綢市布細布順全隆花羽布好時竹布天實細斜魯麟花羽綢義記以三腳原布裕興十二磅鋼鼓八槍細布茂和金飛牛竹布彩燕圖羽綢又藍布漂布細斜雙燕細布等貨共計三百餘件拍後限三天出清此佈

瑞和洋行啓　乙

禮拜五拍賣

准於十七日十點鐘在本行拍賣稍有水漬六兩愛禮司二仙靛青粉二數十箱一斤愛禮司粉數十箱大瓶線數十箱六兩愛禮司二仙色粉數箱六兩愛禮司元色粉數箱雙將軍兩愛禮司劉海青蓮數箱餘貨不計此佈　丙

魯意師摩洋行啓

禮拜一拍賣

准於十八日十點鐘在本行拍賣各色地毯火爐毯等貨不計此佈

魯意師摩洋行

禮拜六拍賣

准於十六日十二點鐘前在南京路碼頭拍賣上等電氣船一只又於十二點一刻在原處拍賣白相船一只餘貨不計此佈

魯意師摩洋行啓　丙

禮拜六拍賣

啓者禮拜六即十六日十點鐘在本棧不限價拍賣各色海馬龍牌牛牌鷄牌無牌獅牌等呢各種洋紅標等貨此佈

義記洋行啓　丙

癥脹五淋

氣癥堅硬通身水腫九死一生請醫三十餘家不效投北京周觀文處取藥當日癥消一半七日全愈是仙丹他人花柳五淋白濁立止半身不遂下痿三日下地諸般雜症送藥羣仙茶園孫三喜癥脹全愈謝銀洋不收登報叩恩曾濟醫院英界石路公興西口第一家　乙

棧房招租

茲有坐落本行毛棧內棧房六幢每幢計一千二百方尺按月每幢租元十五兩且棧屋甚爲高燥至於棧貨決無潮濕之慮兼臨路大小車出入均便其後門靠蘇州河浜水路尤爲便捷如貴客欲租者請至該處面看可也

波爾文洋行啓　乙

大[illegible]票

遺失晉源恩記莊第二千一百八十九號九月初十期廿一百五十元已向該莊說明作廢望各寶莊號勿收用

瑞記啓

尋拾廣告

八月三十日在四馬路文落盛昌寶順往來摺子一扣當向該號言明作廢如有拾得者請即交還四馬路廣雅書局當酬五元決不食言

乙

治創龍誕香戒癮丸

啓者本齋秘法創製龍誕香戒烟丸三十餘歲荷蒙○士商賜顧功效昭彰久已中外馳名遍行通用近有製用木齋龍誕香丸名希圖影射魚目混珠恐有志戒烟者爲其所惧凡特登告白四方凡欲賜顧者千祈辨明招牌認清庶免以僞亂眞也別法原方另辟仿單○廣東遷齋謹啓分發上洋二馬路

新到大印書機出售

啟者本行現由英國新到最玲瓏一大鉛板印書機器一架全副俱備可印寬二十五寸長四十四寸之紙如貴商合意請至二馬路十二號三層樓面議可也

英商信記洋行主人謹啟 丁

盤店聲明

所有芝罘路大修遠馬車行謝吳二姓合做現下歸與謝姓獨開所有吳姓經手往來銀錢以及圖章一切均歸吳姓自理與謝姓不涉特此登報佈告

謝姓告白 乙三

廣東陳恒德堂馳名 虎骨熊油膏

此膏專治男婦○五勞七傷○左右癱○遠年風濕○筋骨疼痛○四肢無力○中風○中痰○痿痹○癱瘓○肚腹偏痛○半身不遂○不能行動○腰膝酸軟○諸虛百損○以上各症無論醫藥不能取效一貼此膏立覺調和氣血舒筋活絡輕者一張包愈重者二張除根愈後非但病除且能培元固本屢試屢驗每張一元鋪分上海英大馬路萬慶醫園對門德仁里內石庫門 乙

大減價

水漂洋布漂布洋紗提絨衣料洋紅布等貨伙不實帖外便宜江西五十一號門牌森泰洋行 乙

借洋告白

啟者今欲借洋三千元以十五日為期有物作抵願出厚息如有人出借者請寫信至ABC由□家館轉交可也此佈 乙

京都天寶齋 秘方哮喘氣急化痰止咳靈丹

哮喘一症其名有五曰痰哮風哮冷哮水哮鹹哮名雖異究其原皆由頑痰壅塞肺氣鬱結致時而氣喘時而痰壅號感外邪失於表散邪伏於肺淹纏歲月時發時止甚則食不得下體不得伸晝夜不寧苦楚萬分臨睡虛汗致失音本齋秘製是專能豁痰理氣寬胸豁痰去氣呼吸自然其哮喘自平矣此方獨出心裁靈驗異常萬不爽一服之無不應手而愈誠普天第一靈丹也每盒價洋一元每料五元抑或遠年老症一料足可除根白毛花僑紅每對五角化痰丸每瓶兩角上海二馬路鼎新里石庫門內便是 乙

廣東七十年老牌 壹領堂 花柳神藥第一

秘製拔毒藥膠不傷不壞凡染毒輕重遠年壓毒胎毒均百發百中不效不取洋○乙 祖舖設粵城佛山香港○分舖上洋五馬路

召頂

啟者虹口武昌路三元宮對門信昌機器翻沙店乃徐姓二股錢姓二股合開已數十年生意頗盛今因錢姓另有別事特將徐姓之股招人承頂如合意者請至五西路工部局斜對門益昌鐵店向徐炳熊面議便安

徐炳熊啟 乙

第一靈藥

康健馳名 保赤靈春丹

專治小兒急驚慢驚[illegible]吐乳發熱[illegible]痰[illegible]一切[illegible]症[illegible]所[illegible]萬病[illegible]此○八寶紅靈散每○保嬰丹每瓶一角○琥珀保嬰丸大洋一角○驚風丹二角○光明眼藥每瓶一角○保嬰鎮驚丹五分○止牙痛散一角○立止肚痛丸五分○立止肚痛丸每二角○萬應丹二角○鎮驚丸五分

分設上海老北門中市廣東芝麻街杭州清河坊[illegible] 乙

安爾公司止頭痛藥

此藥能治各種頭疼服之立能效穩當無害賜購請認明本公司藥為真上海華英大藥房及各藥舖發售

慶餘堂章製 除痰止咳半夏

專治各種痰喘咳嗽氣急等症無論男女遠年痰症久咳傷肺痰中帶血遂成癆瘵治服此餅第一靈驗每服一料洋四角一洋外雙料減半三服單料回件原料購埠外北海英大馬路北石路口大昌德經理批發 乙

遺失派司

英一千九百零五年九月廿二號鎮安輪船進口紅[illegible]白[illegible]淡菜[illegible]六件[illegible]三十八件二百二十箱海帶絲百二十箱[illegible]已失去今[illegible]海關補給新派司此聲明

萬成泰啟 乙

聲明

前由津來德昌源三百廿七號規元三千二百十九兩匯票隨協和船被焚失迷其標已收該與前途聲明作廢

天津同義盛啟 乙

立愈紅痧風痧濟衆水

小號所製神功濟衆水醫治紅痧風痧極其靈驗易如反掌輕者一瓶重者三瓶收功屢經醫愈無算此症初起頭痛骨痛只伐小[illegible]三角而[illegible]舊[illegible]痛苦患者幸勿觀望自誤各省府州縣市鎮均有代賣者可就近購取拋球場耀華出售上海跑馬場對門十三號大洋房耀華製藥局總發行 乙

召租

啟者前名長裕里現改德裕里內之房屋僅餘二間一廂三間二廂者數宅出租其中自來水電燈等俱備租作公館住宅皆宜房金公道合意者至本行面議可也 [illegible]洋行告白 乙

三層洋房出租

在虹口兆豐路九號13字鋪租者新至江西路廿九號泰興洋行面議可也 乙

廣告

本號自造上等木器外國傢私銅絲鐵床寫州傢器專售批發另有洋房間全房出租所值從廉以賣招徠家客照顧請至白渡橋境第二家便是

昇泰號謹啟 乙

京都天寶齋 八寶化毒靈丹 專賣下疳靈丹

珍珠琥珀立止五淋白濁丸

夫淋濁一症因花柳場中傳染以致小便刺痛或有閉塞點滴不止步履艱難[illegible]此丸立刻消[illegible]便止濁定[illegible]者一瓶重者二瓶包可[illegible]不但病除[illegible]每瓶洋一元八寶化毒丹每瓶洋二元[illegible]下疳[illegible]立愈永無後患上海二馬路中[illegible]里石庫門交易 乙

九月十三日進口輪船禮拜三			
北京	輪船	由寧波	太古公司
蕪湖	又	由牛莊	太古公司
美順	又	由長江	美最時行
九月十四日出口輪船禮拜四			
廣生	輪船	晚往汕頭香港廣東	怡和洋行
美順	又	開往長江	美最時行
進升	又	開往烟臺天津	怡和洋行
江天	又	開往寧波	招商總局
江裕	又	開往長江	招商總局
蕪湖	又	晚往烟台牛莊	太古公司
九月十五日出口輪船禮拜五			
青島	輪船	開往膠州烟台天津	美最時行
吉和	又	晚往長江	怡和洋行
德生	又	晚往膠州	怡和洋行
龍門	又	晚往香港寶城	禪臣洋行
北京	又	晚往寧波	太古公司
泰順	又	開往天津	招商總局
九月十六日出口輪船禮拜六			
永江	輪船	開往鎮海寧波石浦海門	越東公司
廈門	又	晚往烟台仁川	仁澤公司
金陵	又	晚往長江	太古公司
四川	又	晚往烟台天津	太古公司
杭州	又	晚往廈門汕頭	太古公司
九月十七日出口輪船禮拜日			
孟達爾	輪船	開往海參威琿春	賚賜洋行
九月十八日出口輪船禮拜一			
英派	輪船	開往橫濱神戶	仁記行
普蓋士	又	晚往牛莊	禪臣洋行
飛河	又	晚往膠州仁川	禪臣洋行
九月十九日出口輪船禮拜二			
鎮安	輪船	正午十二點半開往長崎神戶橫濱	郵船會社
瑞安	輪船	開往長江	瑞記洋行

三點會之特別名詞

○三點會黨延因入其中暗號甚多然究未得其詳頃聞寶縣拿獲三點會匪首龔秋樂四名據該犯供稱呼食飯為遷砂喝茶為青蓮飲酒為利興吃烟為金花吃檳榔為香角吃洋烟為雲油呼猪為毛瓜呼牛為右官發辮從左蟠右以為記會內人以契口相呼拜會時檯上置木斗一個偏插小旗殺雞取血和入酒內點起香燭會首率眾拜跪立有誓章略謂自入洪門要遵洪家法律會內兄弟務相幫助勿得欺凌攻州刼府臨陣不得退縮取名曰洪順堂拜畢各飲雞血酒一杯念詞四句曰飲過紅花酒壽元九十九再加一個九一百零八壽聞該縣已錄供稟請詳辦矣（冬）

中學堂開演說音樂會（松江）○松郡中學堂學生近就本堂開演說音樂會每禮拜晨演說學界事務及自治章程禮拜六則會習音樂（進）

會議設立松郡學務公所（松江）○初十日融齋師範學堂提議設立松郡學務公所事到會者百餘人先由融齋監督陳君菊生發表意見略謂今日之會為提倡創設學務公所而起此事肇於遷海運行於錫金我松發起人為張君師石蓋緣學堂科舉向分兩途今科舉已廢此後勢必趨重學堂而興學必先籌款於是指撥公車賓興請提書院膏獎議撥考試卷冊等費紛紛爭競若立學務公所則公舉幹事調查公款凡城鄉各地有應設學堂幾處應用公項若干概由公所公決則爭端可絕如認可人占多數則請各上意見書數條不拘多寡彙齊後異日公決隨後宣讀彙訂及通海錫金兩處章程於是與會者爭先簽允不日當續議舉行矣（自）

滬城官事 ○前通州知州王旭莊太守濟南洋務局委員勝一湑二尹楊家渡委員蔡馥亭二尹昨均因公至道縣拜會（近）

函請派兵迎送 ○本邑撫標滬軍營及礮防隊龍魏袁諸管帶均接上海道袁觀察函請此次奉派出洋之各大臣到滬時均應多派勇弁迎送各管帶俱遵函照辦（近）

揩擦俄艦起存之各軍械 ○製造局對浦軍火棧內寄存俄艦卸下之各軍械近日俄水師提督恐有銹壞情事故特函致道憲袁觀察轉商總辦魏觀察准由該提督遣派弁勇二十五人至棧揩擦當經魏觀察允准並派礮隊營幫帶張千戎及軍火處委員每日到棧監視（啟）

電催修理槍械 ○蘇省派委解還損壞槍械至滬南製造局修理各情已紀本報茲悉總辦魏觀察昨接撫憲陸中丞來電催令趕緊修竣限於月內解交以應緝防之用（啟）

察勘木駁 ○上海道袁觀察昨午乘坐火車前往吳淞公幹順勘馬路木駁（近）

火警二則 ○昨午後一點半鐘茂海路□□會隔壁□□某姓家失慎由救火會驅車救熄共燬樓房十一幢○又昨晚間八點半鐘公共租界新閘路某姓失慎共焚房屋若干並起火緣由查明續錄（右）

稟究勒索 ○浙有自稱浦東總巡局緝私營□□之陸天發帶同弟人千某往來蘇浙向各鹽船戶勒索錢文致各船戶不堪其擾集衆投縣稟請提究（啟）

僞造鈔票案定讞 ○私造匯豐鈔票之周根寶馮士良姚金桂三犯由日本領事松岡君訂期於昨日會訊已誌本報日昨特偕松江縣會同讞員關司馬研訊以周等私造僞票屬實判

馮二犯各判押四年二年姚押半年以儆效尤（晃）

上海縣案 ○周墅鄉馬達卿稟指單地保周福生大會於前縣提訊周供先年鐵廠廿四圖地保馬於二十四年將小的寫中將馬芳林戶名五十五十一號毘連之地兩方實於公濟堂為業由仍由□租種租錢歸小的代收除去糧賦外餘交該堂惟力單迄今出求究為供該地並無出售情事漕糧向由周保承收有歷年糧串呈驗大令閱串無訛判周向公濟堂承取二十四年以後糧串呈候比較以斷○法公堂移送串搶押店角洋之葛元德訊責收押候案前解提案復訊判發押改過局一年○毆傷幼女琴林之葛于氏亦爲復訊氏供不合將海門小家內僧周錦川將女帶領來滬欲託周王氏賣於妓院被合捕獲解案下求恩大令以該氏不應拐販幼女姑念前已重責判掌頰一百下候釋○諸榮定闖入翁家弄梅姓婦家經警察南局解縣訊押在案亦奉復訊供因姪兒託尋陶姓畫師錯入梅宅大令判責一百下交保無保帶回枷示○小工王二不慎渡斜歐鄉人張金泉斃命案內之劉長生在押染病痊愈前日帶訊供張被王二與在逃之李三兒毆致死小的實未幫兇大令判押回淮安原籍（近）

滬事記略 ○南市囂馬路近日攔設售賣水貨洋布等攤星羅棋布佔擬街道是處各店鋪故於前日稟公工程局派捕驅逐○糞船戶周順卿前日將糞渣拋棄浦中新柴船上致張不服向論持毆扭至二十三鋪巡局詢究奉二尹訊明屬實本應責懲姑念苦求判罰棉衣褲二套交保開釋○金榮生扭解竊賊顧永生請辦往二尹判得行竊未成從寬判責一百板驅逐出境（啟）

英美公廨晚堂案 ○永泰祥號潘玉潤厚餘莊劉以喧等控史鶴切揚錢子珍朱瑞卿等合開順利火油公司虧耗鉅款延不集諭令商務總會理處在案已詳前報昨又奉關司馬飭訊史鶴未到商同等去年經史鶴兩人集股十六萬兩開設順利公司計永泰祥資本二萬五千厚餘資本二萬七千兩詎鶴不善經理虧折數萬金於去年十月倒閉商等受虧之餘求追貸之萃供亦曾附股號中虧耗固鉅但潘劉亦在公司經手現有商務總會查明細帳可憑蘆子珍洪並無股份亦非經手所有乾大代進之火油七千餘箱亦自行與公司直接並不與聞求察司馬得供之下判畢交保候史鶴到案覆奪○粵商鉅泰昇利裕豐陸稱春等控廣源亨號主陳拔卿股東志和祥號不付倒欠鉅款於前日敗露銷號等遷匿投稱與志和祥往來由李心泉經手今已逃避查該號係陳拔卿所開款追究實之陳號由招柏榮李心泉兩人經理商人姚無份司馬判候廣肇公所董查明覆奪（賀億新道鄰人姚姓明控姚並姪及婦人林氏與潮州人鴻等串騙將妻趙氏誘賣前晚亦泰司訊姚姓明供價妻趙氏與九人小虎妍識聞小虎來婦蕭在其鬼海生之妍識林氏處二房不應不無爭隙偽弊求請究追質之林氏供生於番禺出門小虎亦不在中不知趙氏下落姚立生供在出來公司替門趙氏前曾賃屋居住不知遷往何司馬飭得二人供無誘騙實據着交保出外候補拘出之人並案再訊（晃）

英公廨早堂案 ○昨晨十點鐘英副領事德為門審理會同讞員關綱之司馬訊案潰典所女童女子陳鳳珠案前歸會供由父母許配甬人為妻到門後時常毆辱外邊野男拐夫家將金會由求與領事馬以該女既與孫金會□□□□□□□□其上

女子蘭香至香翁奴錢阿龍被津人武德泉誘上海縣控准誘娼由縣移提昨晨經廨差協探金立生牌提至案蘭香供原係武廿文香原係張姓婢於前年由京至津從張姓客到申借居錢阿龍處錢供二妓祇借房間不知細情司馬衡情之下判錢暫交保二妓發棲流所留養候示○周阿培即潘阿培嘉興秀水縣彩劫孫姓衣物逃逋來滬由探陸協庭拘獲解辦秀水縣還武弁方召業投供九月初五夜孫姓被劫已由縣會獲劫盜罪供出周名來滬偵緝司馬周略一研詰判押候文移送秀水縣訊辦臟交方弁帶去○陳欽宸即李雲鶴件英界廣福里七十三號門牌於四月十八夜縱火被捕悉報知捕房房探寶如海緝獲解供受人所愚司馬判帶同捕房候補提供出之人再訊○鄉人王阿金在江灣鐵路車站給取妹英莖所失之莊票支票三紙計洋二千四百八十元至上海用去十餘元又至華銀樓兌金飾被包探寶如海查悉拘案辦英莖投求領票司馬判票給失主王押捕房兩月○公陽里妓吳綠山出洋五百五十元由王少山手買來十五歲民女取名小林如意威逼賣娼時被凌虐近欲轉賣至津經妓覺投濟良所求援昨由女董送案請究司吳買良爲娼判押捕房三月罰作苦工女交女董帶回留養○王阿三陳阿金在馬路以兇器互毆王傷頭面由捕解辦司馬訊得俱係過犯判陳責五百板押西牢一年王責三百板押六個月○同和莊司事張吉生控裘小翰欠銀昨晨由探牌提至案判押候過堂○一百七十五號等華捕解勦人鷄奸之盧根根請辦判押候禮拜五覆訊○程杏書遺冢丁蔣升控壽陞樓影高渭夫茶房談阿桂不賠在棧失竊衣物於昨晨牌提案司馬判押候交保訂訊○西崑周阿寶竊洋婦密司楷之銀器械由探解辦判責三百板押捕房九月○粵人王裕堂羅六義並爲人羅劉氏串竊翁昇興金飾綢衣由探衛勦判王責三百板押西牢十八月羅責三百板押西牢一年劉氏從寬斥釋○舒□控徐阿五竊綢衣珍珠髮長卿控任長安竊羽綢王仁林孫阿福環耳洋人銀表徐連生攫竊人戴金氏手鐲由探先後解辦判徐責二百板押捕房兩月任責二百板押捕房十四天王責二百板開釋孫責三百板押六個月徐判二百板押三禮拜（見）

法租界公堂案○薛沈氏控李裕隆藏匿伊子阿福一案昨李投稟稱沈氏實係會香里雛妓小因不合拼識去年代爲伊學畫由師歐送還因小的納妾該氏藉端圖詐敢料同男蜂擁至家將妾兇毆現在傷勢沉重求請嚴辦質之薛沈氏供並無其事中西官判候查明李妾受傷輕重復訊核奪○談可卿控王錫三鶴占爲中押地不贖一案昨日覆訊王供房屋在西門內二十二鋪永錦包探帶出交與地甲將房變賣歸款大令准其帶出趕緊清理原告著下期來案候核○史錦文控趙孔氏誘妻至上京館店被傭堂人陳阿虎徐杏橋拐匿牽涉多人在案昨日原告又偕女子楊小妹投稱趙孔氏先來勾引女子偕七十二號華捕至飯店欲與阿虎姘識許送衣料女子不允逃出眼見史婦在內大令判楊小妹開釋趙孔氏及陳徐二人押候嚴比○張吳氏偕妹張玉美稟被流氓王阿毛等調戲搶去身畔之洋六元幸由包探獲案請辦大令判王責三百板○王阿三在新租界設聚賭由包探解究判發押改過所三月○古沛華縱火圖賠保險捕房解會到案奉判收押茲因患病由管獄人稟明大令昨日飭提到案驗明病勢從寬開釋勒令回籍（近）

美租界捕房事○場車夫張阿福等裝載鐵板道經百老匯路鐵板忽然下墜適該處停一馬車此馬聞聲驚逸將小車夫陳阿二撞倒跌傷頭面由六十七號西捕將張陳一并帶入捕房捕頭以陳僅受微傷且張亦出無心一併斥釋○某西人昨投捕房稱寓某號東洋車至公濟醫院門首下車回家察知有馬甲上所用紫單遺失在內請爲查緝捕頭准之○李王氏昨投捕房報稱住密勒路被比鄰一號門牌廿日人家用人將煤塊由樓窗下致傷小孩頭額請究捕頭著將該孩送醫驗治再核（古）

怡和洋行阿美達經收崇寶南川振捐清單　○崇寶南川一帶於八月初受風潮之災人命財產損傷甚巨怡和洋行阿美達君惻然憫之募集各捐交由冲神父帶往災區分別散放茲將所收各捐戶清單抄錄如左　益順盛榮記和公信昌隆各一百元張琴記六十九元順隆票隆汝記裕盛長各五十元雙盛泰四十元敬倭裕盛源北恆泰各三十元公源盛源成達源豐號裕增乾豐泰瑞盛利義順與大成棧鴻成棧同和盛各二十元范宜之等十八元滙發合十二元王俊之王立昌恆順與誠順惠廣德源永發祥德義公利城信裕順和永記慶記裕記元春和義興公同泰裕泰記東豐泰大成亨永遠與晉太豐同泰盛公裕興裕與合豐發合與發合豐泰昌與記棧惠道周洛軒各十元永升德廣和順各五元趙書亭二元德泰盛一元以上共收洋一千三百三十二元

中國通商銀行告白

本銀行第十六屆股息於九月初一日起發給凡有股諸君請持摺到行支取特此聲明　乙三三

識破戒烟藥有無嗎啡知□驗之法

一宜察察括打藥房之戒煙瑪濟水有無嗎啡鴉片在內二宜驗明括打藥房之戒煙瑪濟水是否確能戒煙休□祭驗立分優劣

凡戒烟藥中有嗎啡鴉片者[illegible]

嗎啡鴉片□□□西名醫之言也□本藥房之瑪濟水並不用□□嗎啡鴉片入內[illegible]也至問何以知其□能戒烟亦有一法可以立時驗明瑪濟水□□一至中□鴉片少[illegible]入烟少□□与色亦□□□亦□□□試與他人食之則芬芳適口不知其中有鴉片[illegible]之法也此水功用詳載告白服法詳□吃鴉片之人不可不一試[illegible]十三號□打藥房啟

三三

普天下人從今戒烟有藥

請試戒烟自然藥槍戒□□隨吃隨戒菩提水　世人被烟損身者□□此同登彼岸也

鴉片害人□□□知市上戒烟藥□用□□抵癮所以雖戒而無實濟泰西格致士□□君□□中華七次深悉中國人之體質□□鴉片烟之毒□道目覩烟累之人鵠面鳩形促壽□嗣□實堪憐於是跋涉而□焉不憚窮谷深山搜奇覓異□遊西藏雲中山突見異草名曰□□採之試之始識鴉片相尅如同冰炭非但尅烟□□□并能補元氣□天生除害之仙草也□□服草不雅特將此草去渣□膏使戒烟者仍用烟槍裝吸雖戒毫不在意無論□年癮□一月之間除鋤斷癮戒絕之後非但永不思吸且聞烟臭如糞眞所謂□烟相尅之明證也○□□□每盒洋六角和烟裝吃化毒銷積三天和□戒烟不覺自然斷癮□□每打六元○另製隨吃隨戒菩提水○每瓶洋一元每打十元此水戒烟更然簡便假如每日吃烟三錢過癮之後冲服此水三錢如此七天烟癮漸淡半月吃烟無味一月閑烟香□臭氣吃之即吐其癮不覺失去妙在覺癮而不損法□眞意之美也○經理□發□□大德通公司告白○本公司分設上海二馬路中市西□新里石庫門內便是

乙五一

久已馳名廣中陳□□堂□□□□ 即藥膏

此血一症皆由□□虛弱或咳□□□肺而其病□尤□受□□□□□□□□□□不□□□□□本堂□□□□□□□□不惜工本□製此□□□一□□□血之症□□□咳嗽無論男女老少□十年二三十年者□服之立刻見功□□□□□二大盒除根□□者一□盒包□永不復發□□□陰□□□吐化□□治吐血之天下第一□□□□□吉□明告□盒四元小盒二元先試一□亦可○假冒甚多□認□○遠埠函購□□□□力自給○□分上海□□□□□

駐滬□□門德仁里□石庫門□□□□□□堂謹識 乙□□

上海法馬路寶興里□門□濟恒記藥房○隨家□□□三官堂□□□同□堂內□經理批發

天津眉壽堂戒煙香片茶葉

本堂□□秘製戒烟香片茶□□□名有遠年老瘾服此茶戒烟者□□□□□□□□□□□□□香異常服法另詳□單□法□服不及一月烟瘾若失不□效驗神速而且□戒□□□□食□增戒□可保永無他患□罕有 一妙方戒烟之聖藥有□戒烟者請□試服非敢□□□□有□人□□者□凡

照□者認明本堂招牌□記為□□目□□□每大匣售大洋□角小匣售大洋二角五分批發□外□已外埠函購原班□□信力自理 乙□□

廣東宏仁堂益記獨秘珍珠熊膽人參麝十寶化痔丸○□□馳名○靈驗□□○□ 切痔 肛腸 紅□ 痛□ 愈永不復發

包愈 痔瘡立刻連根脫落

本堂不惜工本精製熊胆□□人參麝香□痔□□大效遠□治內外痔瘡□□□之立刻止痛消□生肌硬□□收□□□連根脫落□□數十年□痔□□□□□成漏不可□者□不□到病除□□□□□萬人有口皆碑○每盒□□□二元□料一元加內服□□□□人參□□十寶化痔丸□□□內痔年□□□□一□而□□後可保□□强健永不再發每盒二元加□重者服之二三盒無不連根脫落○□分上海[illegible]有○□東宏仁堂□是○遠埠託郵政局□□信局□作價 乙□□

乞助棉衣

此次各沙□□災之慘□□屢登□□再告死者已矣而生者□之□□□經 各大善士及紳□會分頭協賑□可□延□而□□天寒若不□□□□伊□同□救死業經登報□乞施助舊衣以□□急狀乞 仁人君子大發慈悲□速佈施□就上海一隅上中各戶已不下數萬每戶助舊棉衣一套可得數萬套□救數萬人之命惠而不費□□之神速莫妙於此爰再呼籲泣求 公□之速施行不禁代□民急切叩禱待命之至倘蒙 施惠請交北市□□洋行□報館新聞報館保安堂南市同仁輔元堂自來水公司□記□作收 上□□□善會謹啓 乙□□

私塾改良會總會廣告

一本會設事務所於上海南泥城橋德慶里崇善院內 二各省各城各鄉鎮願□照本會辦法者可□致本會索取章程原班寄還信資自給 三各城各鄉函請本會會友親到該處面商辦法開設分會並於暑假年假時查訊者計路程遠近酌貼川資俟本會經費充足後當自備資斧不煩供給 四分會欲購備各種圖書儀器可由總會代為介紹於各書局請其發送摺子照同行批發現錢交易若有欠項仍由該分會□行擔任與總會不涉倘遠地分會遇不易自購之物儘可函致總會代為購寄惟須先付現銀及郵費 五本會志在遊歷各城各鄉廣行勸學海內高明之士或函賜教言或函示議論匡其不逮不勝欣幸 六本會願與各省學界中人聯絡如與本會表同情者請函示住址以便通信 七本會現已設立分會二十餘處倘須逐漸推廣經費浩繁如有紳商士富慨捐款項或小學校應用品者請寄上海南泥城橋德慶里崇善院本總會事務所發給收條為憑並每月將收支清單登報一次 八各省各府廳各□□設立私塾改良總會多聘幹事員□導各城各鄉之私塾俾得一律改良本會同人跂予望之 會長□嚴信厚李厚祐魏允恭李鍾珏張美翊王震席裕祺王豐鎬沈□榮同啓

專治小腸氣立刻見功

此藥專治疝氣名馳中外屢推第一○廣東彭壽□鋪分上海二馬路石路西首興□里□交□近 假冒顧□

小腸疝氣之症治藥紛紛如欲立刻見功實難 北京□惟本堂所製小腸疝氣藥力大效速與□不同□治七種疝氣無論陰囊腫脹陰核偏墜諸醫束手痛苦難當但將膏藥貼於膀胱之處陰囊立刻縮小其患若失氣鳴脹消步履如飛雖數十年老症無不藥到病除屢試屢驗百發百中誠治疝之絕無妙藥也每張一元加內服神效疝氣丸可將膀胱蓄濕之氣一掃而空愈後保不再發 一試便知每盒一元 上海二馬路石路西首興隆里內廣東彭壽堂啓 乙□□

京都天寶齋藥房○天下馳名○靈驗第一○異人傳授珠黃八寶化毒丹○包愈男女一切楊梅結毒限日全愈永無後患

此丸乃本齋獨得異人傳授真方重用真正犀黃珠粉血珀極品上藥泡製久鍊成丹專治男女楊梅結毒橫痃下疳小便皮破腐爛一切毒門無論初起染久包可限日全愈如前曾不精服藥不愈或庸醫圖利不顧人之性命攸關獨用輕粉升藥倒提丸等陸特立愈乃毒氣內鎖遙遷又發咽喉破痛酸甚至鼻塌髮禿紅斑起點實緣毒藏筋絡且必染妻絕子其害非淺餘毒未淨其患不休此實賢者未得方遽患者豈能安全今本齋不惜重貲修合濟世染者即將此丸服下立刻止痛消腫去毒淨盡凡極重極危之症服藥一料立可全愈價雖昂貴而效足值當可擔藥骨內一切毒氣且能生育無害屢試屢驗必發必中輕者五天全愈重者七天絕根如用輕提丸輕粉升藥害腦火□凡誤染此毒者雖諸醫束手危險萬分躊嘗試之方知本齋藥靈方真之功也○每料價洋十元每瓶洋二元○另有珠黃下疳散每瓶洋七角如男女下疳腫痛或陽物臭爛成筋或爛去半節服此散立見拔毒去爛生肌止痛保復原形仍可生育種子此乃第一仙丹也○立愈齋珀五林白濁丸價洋一元○鋪分上海二馬路中市西鼎新里石庫門口內便是○遠埠託郵政局購寄信局作□弊 乙□□

經理南洋分票批發處

上海南市鹽碼頭老協記○廣有利 萬裕碼頭得月樓經理

本行開張三十餘年首先運售呂宋票以來屢獲大彩中外馳名今經理南洋分號彩票容易得彩本張二元分條大洋二角批發十張起碼九折外批公道除長江一帶由分局經理外各埠統由本行一家專批並批湖北廣東浙江南洋大票□及南洋浙江嗣票價照大市格外克己紅票□兌此佈 乙□□

湖北籌賑簽捐□□□□□九月廿□□開彩

本局奉 湖廣總督部堂 奏明開辦第四十五會頭彩設票五萬張每張售洋十元中彩共七千五百十一號對六張有零中彩一張只七成九派分彩出彩銀之高比各公司□□□期九月二十四日在漢口開彩得彩□票憑本局戳單兌銀元本總局在漢口鎮上海分局設在南市久大碼頭吉祥街○外埠往來借力票力本分局一概不付統歸自給○再得彩紅票如無本分局騎縫圖章及長方上海分局小印一概不的兌因為票根可查也特白 乙□□

橫濱正金銀行上海分行新行鈔票圖

本總行創自橫濱一千八百八十年資本金洋二千四百萬元公積金洋一千三百二十萬元分設各國名都大邑廣有經交中國上海天津牛莊北京分設亦已年久今在上海分行新行通用自一元五元十元之鈔票詳圖本報 本國政府允行始于中曆十一月初二日起以便行旅經商之一助其外各埠專□□行應有一切交易無不克己招接存欸更為□意久要中國 達官易於通銷支取交相稱贊本行格外討□研究以便接應 惠顧現由總行刊到便捷以應惠然願臨者之用爰特布告例行 倘蒙如欲存款在橫濱□行滿半年期息五釐長年期息六釐如存欸期滿在橫濱支取金洋上海取銀亦可如在橫濱存取算則以日本金錢交付居期註明定價如上海則以元銀價交付照幾市面仙零上落核 貴客毫無耗損以昭平允如欲存在上海者長年期息五厘半年期息四厘半二個月三厘半逐□往來二厘半以副交厚同文之來誼云爾其餘票據押匯電匯承接周到有美意隨如蒙 惠臨請至本埠□□面訂可也 經理人長□□謹白 乙□□

上海新開 怡豐棉紗洋貨抄莊

本號開設老閘橋北三泰碼頭口運中外各廠棉紗東西各色洋貨定價克己劃一不二選定泰西綢緞海絨綢緞呢嗶嘰花[illegible]光席法花色甚多不及細載如蒙 賜顧請認明南紅牌洋房無不致候 乙□□

中國自製之衛生衣

本廠所製衛生絨衫現在精益求精價廉貨美可與舶來品競並蒙勸業會頒給獎憑由華盛公司全數批出歸該公司獨家經售如蒙 諸君賜顧請向西馬路西首二百八十九號門牌向尹鶴卿先生便可惟零售批發仍由本廠零售發售上海中虹橋宛弄內門牌第三千一百廿三號景綸廠廣告 乙□□

浙江協濟彩票 新章加領增彩每全張三大元 頭彩二萬元准期十月十二日開彩

本公司自奉 撫憲奏准開辦以來通銷各埠一律至今公第四十五會票已於九月十二日當衆開彩宣示號單實足兌洋今售第四十六會票增設二萬五千元每張改為六則全張傳洋三元分條五角派彩八成有奇中頭共計二千四百八十二張之多計洋一元可得彩洋一萬元眞正一本萬利最易得之票也准於十月十二日仍在杭州公司當衆開彩票按月初五二十日開 務請官紳士商屆期光臨是幸 浙省協濟公司啓 乙□□

上海三馬路西市 中法老藥房發行 艾羅醫生補腦汁傳單

補腦汁淺近易曉說 提得上的 諸君不相信 我說幾樣好處 給大家聽聽 第一樣是老年人 血氣衰了 腦筋便要

每大瓶二元每打廿元小瓶每瓶一元二角半每打十二元 我這個補腦汁 不是別的方藥 可以

枯縮了 有了我這個補腦汁吃了 腦筋便不枯縮 自然養舒了氣血 腦筋充滿了 記心也好了 又無各樣的毛病 吃了我這個補腦汁

眞是長生不老 第二是中年人 勞精神 用苦力 都是從腦汁上發出來的 把個腦筋弄壞 自然會生出百樣勞傷病了 有了我

這個補腦汁吃了 便能增長精神 充實氣力 免得生癆病 又免得風寒小病 這不是一件大好事麽 第三樣是少年人 要用腦筋

求學問 學技藝 起早落夜 煞是苦惱 有了我這個補腦汁吃了 不但可以助補元精 而且能够長益神智 譬如有了十分聰明

便可增到二十分 這個藥眞是中國人說的太上老君仙丹 王母娘娘的蟠桃 還沒有這樣靈驗呢 第四樣是婦女 婦女的身體 全靠

精血 精血的根苗 都從腦筋裏發出來的 所以婦女有經水的大病 和那白帶白淫等病症 沒有一個不是頭昏顛倒的 這就是腦筋

裏的原故 有了我這個補腦汁吃了 自然補腦子 腦子便好了 這些毛病 自然沒有了 這些毛病沒有 身子健旺 便可以生

男有女了 中國的女人有了病 便去求神拜佛 不知吃藥方 於今有了我這補腦汁吃了 更比求神拜佛 要高到萬分 然者不[illegible]

信 買了回去 男男女女吃了 一家健康之外 明年還要生一個胖的小娃娃呢 眞是可喜可賀 艾羅醫生演說

艾羅補腦汁功用錄

腦使無不如意推而盲之眼無腦氣筋則不能視耳無腦氣筋則不能聽鼻無腦氣筋則不分香臭舌無腦氣筋則不知甘苦週身手足之知痛癢冷熱軟硬澁滑及能記古今事者無非腦之功也夫人之腦愈靈則聰明絕倫如腦體損者必腦氣衰若腦氣足則百病不生全體強壯矣本醫生研究補腦一法已經多年製成此汁以[illegible]補[illegible]此汁專主治一身之[illegible]夫腦體主使百體還須賴血多以養之心思過度焦勞憂怒皆能傷腦損血若腦血少精神筋力自然疲矣

一治腦氣不足常患頭暈及偏正頭風 一治面部腦氣[illegible]

一治眼部腦氣筋不足致患瞳人大小內瘴昏花迎風流淚綠水瞳人瞳人反背等症 一治牙牀腦氣筋不足齒牙常痛咀嚼無力

一治口部腦氣筋不足致患口眼歪斜 一治耳內腦氣筋不足則耳竅閉塞耳鳴耳聾 一治脊髓內腦氣筋不足則不能振舉腰脊疼痛腰痿腿軟

一治婦女子宮內之腦氣筋不安赤白帶下經期遲速不準或痛經閉經及腦筋無力運動終身不育等患 一治男子陽莖內之腦氣筋不足則不能振舉有陽事不舉精寒精滑之患

一治肺內腦氣筋不足而肺主呼吸若肺內腦氣無力則呼吸不順有咳嗽氣促之患 一治胃中腦氣筋無力蓋胃主消化全仗腦氣筋舒縮運動以行轉食物而生津液若腦氣無力則消化遲緩而胃病生矣常服此汁腦力增足雖醉飽假臥亦能使之消化無阻滯之患永遠保無胃患

一治四肢腦氣筋不足致手足麻木不能運動無力及半身不遂中風中痰癲癇瘋狂痴迷等症因其腦胃出於腦也

一治有烟癮之人大凡鴉片入口即能運行週身無絡不到凡氣筋大小脚十對處處皆其寄此故有面黃肌瘦形容枯槁陽事不舉精神日疲之患惟此汁服下則無經不達無筋不補大有返本還原之功好嗜烟者誠不可不服也 艾羅生謹白 乙□□

新譯 日本監獄法詳解 出版

現在改訂刑律已經頒行當道必[illegible]注意[illegible]力事有[illegible]改良監獄所以為[illegible]從措手日本監獄辦法[illegible]本館特譯是書以供留心時事者之采擇每部一冊定價大洋三角五分 上海棋盤街文明書局同啓 乙□□

信成洋行 承辦皇家製造廠一切軍裝各種鎗械 五金雜貨等 在三馬路東九號洋房內 謹啓

文明戒烟丸功效服法說

萬事有盈必有虛否極則泰來是天理循環自然之道也鴉片烟者產自印度流毒中華已百餘年矣國貧民[illegible]大[illegible]養生一[illegible]橫陳[illegible]時失業自道光以來口[illegible]一日至今嗜烟者日增月盛不啻恒河沙數洋烟毒害是盈極矣而戒烟之藥亦汗牛充棟不可勝數無如不學無術者多會以烟七[illegible]味抵癮不能戒反為害此等利己損人之事彼咸非本心均由不知受癮之源而不得十全之方也鄙於此道百計揣摩與中西名醫互相討論考究閱歷十易星霜深知受癮之源而創戒烟之方錄名黑籍者脫離苦海援登彼岸當自文明戒烟丸開始此否極泰來之兆也今先詳言受癮之源夫洋烟具苦澀酸溫之性成陰陽毒之質其氣入口頃刻而周十二經是烟毒入人毒害分為四道○一由氣管而走肺經氣分者凡將上癮時見諸氣悟痰嗽是烟毒入肺之明徵也而烟癮來時涕泗交流咳嗽痰多呼吸不利惡寒汗出噴嚏連連此乃烟毒傷肺氣正氣不敷宣布惟藉烟氣以運行烟氣脫癮肺氣不克自治故見諸象此文明丸用順氣化痰清肺之藥為臣故能治以上諸病○一入募源筋絡者安腦氣其溫毒之性日久成癮即能損傷筋絡中眞元腦質之血液耗散而成痼疾如上焦之眞元精氣損傷則為頭痛腦暈面色枯槁耳鳴目花瞳子散大之病傷脊髓之眞元精氣則為牙痛落腰脊痠軟手足麻痺形瘦骨立尻以代踵脊以代頭之病耗散下焦之眞元精氣則為陽痿不舉遺泄寒滑瀉痢之病此文明丸用補腦之藥為佐故能治以上諸病○一由食管而走腸胃者凡未上癮之人患胃痛泄瀉之症吸烟稍愈者無他藉烟苦澀之性以伐胃消食而已及至上癮胃氣受戕先減食量害食糖菓癮至呵欠是其徵也烟毒酸澁能收斂飲食水穀於腸胃之中收斂日多則飲食之津液水氣悉從微絲管吸出化而為溺所留之糞渣乾燥無澁是以有癮之人大便延至旬餘始解而且艱澁也此文明丸用和胃解毒之藥為使故能治以上諸病○一入血脈而行諸臟者鴉片毒性收澁酸斂上癮日久能吸取諸經臟腑之精液氣血津液而供其消耗剋伐者如攝取腸胃津液消耗者病形瘦便艱攝吸肺氣消耗者病喘嗽痰多自汗攝吸心脾血液耗散者病神疲面枯不耐勞動女子不孕攝吸腎精耗散者病陽痿無子心悸不寐廢時失業傳晝夜晨昏顛倒及癖嗜玩好神志俱失之病此文明丸用補益臟腑剋制烟毒之藥為主故能治以上諸病○一凡我有志同胞堅決戒絕誓不復吸方可服丸否則戒而旋吃恐防兩相烘鬥之虞而成痼疾○一服藥即可停烟服後精神煥發飲食倍增偏體舒暢毫無痛苦誠盡善盡美之方屢試屢驗之法每癮一錢服丸十粒方能就制烟性每屆五日減去一粒至減盡為止萬妥萬穩百無一失○一各埠分會立有文明戒烟社分會章程詳登報端以備閱看伏冀各埠大善士好行其德廣設分會演說文明戒烟社之力圖自強指點迷途傳普天烟毒逐漸肅清誠造福無量矣○一文明丸藥本易貴既不損募又自籌力絀是以暫取藥本對每大瓶裝丸七千五百粒價洋十元中瓶裝丸三千五百粒價洋五元每小瓶裝丸六百粒者價洋一元正每封十粒價錢廿文正不折不扣概售實銀○一文明戒烟總社設在上洋四馬路三層樓內總批發所由上洋三馬路與豐里對門大姓堂藥房一家經理各處外埠均有分會以便諸君就近購取事在創始規模未備如蒙諸君子不吝珠玉廣賜教益則臣不逮實所幸甚○近來世風不古作偽日多本會以五彩發票為憑如無即係假冒原稿退還可也 上海文明戒烟社同人謹識 乙□□

上海商務印書館東方雜誌第二年第七册已出

每月一册全年十二册另售每册大洋二角五分預定全年大洋二元五角外埠加郵費洋六角代派五〇册九折十册八折○上海商務印書館分館同啓

商務類誌

查倉單 九月十三日

行名	存銀	存洋	拆出銀數
麥加利	一萬	七十八萬	百零七萬
匯豐	二百三十五萬	四百六十萬	一百零九萬
正金	一萬	五十二萬	五十七萬
德華	十二萬	十三萬	一百卅四萬
道勝	六十萬	十一萬	八十六萬
通商	一萬	二十八萬	百六十萬
東方	三萬	五萬	百[illegible]十二萬
花旗	一萬	五萬	五十三萬
華比	一萬	三萬	十六萬
和蘭	一萬	二萬	八萬
道庫	〇		
香庫	十萬	一百萬	

共存銀三百二十五萬洋七百五十七萬
拆出八百七十三萬

銀行進出款 九月十三日

匯豐	金押	三十八萬
又	金洋押	六萬
又	進大條	九百十九條
道勝	金押	七萬
[illegible]	金洋押	二萬
和蘭	金押	十萬
德華	匯香港匯豐	三萬
道勝	匯洋	二萬
匯豐	進洋	十萬
花旗	進匯票	三萬
廣幫	來洋	七萬
天津	來去銀	五萬
烟台	去銀	五萬

滙票 九月十三日老中兩洋行報

上海匯至倫敦

銀行電匯	二先令八辨士半
銀行即期	二先令八辨士五六二五
銀行六十日期	二先令八辨士六八七五
銀行四月期	二先令八辨士八七五
商匯四月期	二先令九辨士一八七五
商匯六月期	二先令九辨士三七五
大條銀	廿八辨士三七五

上海匯至法國

銀行電匯	三佛郎四十分半
商匯四月期	三佛郎四十六分半
商匯六月期	三佛郎四十八分半

上海匯至德國

銀行電匯	二馬克七十六分半
商匯四月期	二馬克八十四分

上海匯至紐約

銀行電匯	六十五個七五
商匯四月期	六十七個八七五

上海匯至印度

銀行電匯	二百零一個七五
銀行即期	二百零二個二五

上海匯至香港

銀行電匯	七錢二分三七五
商匯十日期	七錢一分八七五

上海匯至日本

銀行電匯	七錢五分一二五
商匯十日期	七錢三分七五

金銀錢洋 九月十三日

赤金現貨	三百五十九兩五錢
十月份	三百五十九兩七錢五
足赤	三百六十五兩五錢
沙赤	三百六十六兩五錢
新匯劃洋市	七錢二分六釐七五
本洋	九錢六分
小洋	六錢七分九釐七五
銀拆	三錢二分
鷹洋找頭	七錢二分
錢找頭	九百文
銅元	一百四十一千文
市錢	一百三十千文
衣牌	一千零廿文

紗 九月十三日

印度紗昨日公司納進口裝來七千餘包權客對交仍不見暢所有各洋行則與各洋紗號牌名價目抄列如後 〇東洋紗 十六支立馬九十八兩七錢五 十六支[illegible]龍九十[illegible] 十六支[illegible]九十八兩[illegible] 十六支[illegible]九十七兩 十六支[illegible]一百[illegible] 十[illegible] 〇印度紗 [illegible]綠人[illegible]

[illegible]九十[illegible]七兩七錢五 廿支粉紅雙人九十七兩 廿支[illegible]九十[illegible]兩二錢五 廿支[illegible]九十六兩七錢五 十二支天官濱子八十七兩五錢 十二支[illegible]八十七兩七錢五 十支皇后天平八[illegible]二兩五錢 十支彩象八十三兩 [illegible]各紗及本廠紗一概無市故不錄 〇三品紗 西十月份一百二十八元五角半 西十一月份一百二十八元一角 西十二月份一百二十七元八角半

棉花 九月十三日

通州花[illegible]十八兩六錢 [illegible]花十七兩八錢 太倉花十八兩二錢 [illegible]花十[illegible]兩[illegible]錢 [illegible]本花十七兩 [illegible]花十六兩八錢 [illegible]頭白花十八兩 漢口家鄉花十六兩 漢口[illegible]花十五兩三錢 九江花十[illegible]兩四錢 沙花十八兩六錢

麥 九月十三日

[illegible]小麥四元 中小麥三元五角 次小麥三元[illegible]角

油 九月十三日

[illegible]牛豆油八兩 [illegible]牛豆油七兩八錢 [illegible]山[illegible]油七兩五錢

煤油 九月十三日

[illegible]現貨一兩九錢七分半 十月期一兩九錢八分五釐 十一月份二兩零二 [illegible]一兩八錢 [illegible]一兩三錢 咪吔[illegible]一兩三錢

[illegible]和記東翁鑒

雲章綢緞號向係會姓股開凌庶泉經手去秋該號執事由湘返滬據現歸會府獨開加添和記東家般實廣爲突然商務業信不疑不意至年終結欠各貨款存款共計規銀二萬七千餘兩該號執事忽避不見面各商情極一面公電至會候府一面報請巡捕房管守貨物延至今正該執事出現向各莊商懇還去巡捕由彼自行監守隨動身赴湘面見會東領銀來申了理豈知一去無音不得已先發公電懇發公信該東彩均置不問四月凌君回申據會東已委劉君同來理償商議二月不但貨款無着并未見劉某之面商等更加惶急迫懇商務局轉稟道憲李賞明察批飭縣署存案將生財之貨先行拍賣拍銀三千五百兩除付房金伙食外餘銀二千五百兩攤派各商不及一成繼有王君仰山王君嘯仙出場調理又是延約搪塞究竟凌君等是鬼是蜮莫明其故總之商等小本經營安能吃此大虧想會東公侯府第斷不負累商民忍辜朝廷明詔振興商務詐不爲商人[illegible]刻與函電無覆故特登報聲訴見報速來理償以免商困而安商業衆商幸甚倘不早理再當運動

受害衆商公啓 乙[illegible]

上洋新開 乾泰源皮貨莊

本莊開設小東門內大街坐南朝北門面自運東西各口粗細皮貨一應俱全抄莊批發格外克己照碼七折劃一不二貨價不合包退包換今於十一月先行交易擇吉擇期開張賓客賜顧認明牌號庶不致悞 乙[illegible]

浙紹山陰項里錢氏修譜

告白 竊我族自十一世祖竹屋公始居項里爲第一世祖於乾隆壬子年重修宗譜至二十世迄今已百餘年矣本支之自光緒乙巳年秋分起至光緒丙午年春分止爲新修宗譜[illegible]官幕他鄉或經營異地一時未及周知爲此特設館照許即查明世系支派來局登簿以備採入如有考訂者新譜[illegible]足幸勿自誤爲要 請局設項里宗祠凡我同支來信寄紹城小江橋一大甫貨行轉交錢氏公啓 乙[illegible]

奏辦 [illegible]准九月十八日開彩

督辦 南洋大臣兩江[illegible] 會辦 本届事[illegible] 奏請欽命官辦派委欽廷賞戴[illegible]臣兩[illegible]察總辦一切事宜并各國[illegible]察總司稽查并委派道員[illegible]察[illegible]道觀察率同文武地方官到場監視開彩所有中彩[illegible]緊要由總[illegible]理總辦[illegible]保第五會大票預設二萬二千張每張分爲十條售洋六元以八成派彩[illegible]票十足兌洋大票[illegible]九月十八日副票准九月十二廿七日在南市董家渡[illegible]會館開彩南洋分局設在漢口花樓街九江分局設在西門外生記號鎮江分局設在柴炭巷杭州分局設在後市街南京分局設在坊口[illegible]此[illegible]

新開 老錦芳齋帽莊 擇於九月十二開張

本號開設上洋望平街二馬路口坐西朝東門面專辦金陵名緞[illegible]庫金杭[illegible]城[illegible]頂羽[illegible]德昭膠州絨帽品級暖冠紗緞[illegible]各色皮頭時式兜套大紅帽緯[illegible]選[illegible]海[illegible]辛[illegible]尖條[illegible]內作自製加工大帽平金事件一應俱全照碼九扣定價劃一貨真價不[illegible]

[illegible]源盛號洋貨[illegible]發

上海後馬路即天津路[illegible]第六十二號門牌源盛洋貨號代售日本東京織生廠所織頭號二號各色素緞並新到頭上元青貢緞各路推廣銷路無論定貨現買統照廠價出售不加還價蓄藏之別家價廉物美是能各路暢銷 貴客賜顧者請至本號看貨面交方信所言之不訛也 乙[illegible]

案斷

艾羅補腦汁不准冒牌廣告

啟者本藥房前因華洋藥房黃德馨冒牌自稱真正老牌艾羅補腦汁私行混售除登報聲明黃德馨利令智昏外並在日斯巴尼亞本官總領事處控告當由兩面律師延請麥令豪君馬提君海格斯君爲公斷人旋因華洋藥房黃德馨及葛多沙浬造郵信私刻圖章勾串見証有欺騙公正人之處麥君不肯判斷另請公斷人拖列治君斷判現在經公斷人拖列治君馬提君海格斯君考查兩造供詞當於西九月十八號卽華八月二十日午後判定斷詞　第一條查艾羅補腦汁實係中法藥房黃勝之物並非華洋藥房葛多沙之物　第二條商標得斷歸中法藥房之黃勝是藥註册之封皮商標仍然註册　案照斷詞艾羅補腦汁惟本藥房一家有專賣之權他人則萬不許仿冒混售然華洋藥房冒假私作將低僞貨物潛運各埠兜售已有數月之久各埠藥房受其欺誘爲之代售者未嘗無人茲由本藥房控告得直蒙公斷人查得艾羅補腦汁一藥實保中法藥房主黃勝之物並斷將商標註冊以杜仿冒是此後華洋藥房斷不敢違斷仿冒自干罪戾特恐利令智昏之徒暗中私造欺誘各埠藥房醫致牟利現由本藥房密派司事分往各埠調查如各埠再有私售冒牌之艾羅補腦汁定行稟請各該埠方官查禁並稟知本管領事照會華官查究各埠藥房如願代銷本藥房艾羅補腦汁請致函與本藥房直接免受假冒之欺而免遞同作弊之過恐未周知爲此再行登報聲明以後外埠各藥房經售此藥須認明來歷及本藥房商標可也

中法大藥房啟

乙四一

廣東恆豐公司彩票稟准　大憲退辦廣告

接奉粵東總局來電六年五會彩票經稟明　大憲截止准退辦所有本公司紅票限於十一月底截止特此告白　駐滬恆豐公司分局謹啓

一三三

洋食物來

[illegible]

本行係美國金山製造羅西食物廠總經理運銷全球各國馳名已久開分行上海亦歷有年專賣各食物業蒙託定之貨款亦能用金併可照章保選保換是以營業中西什商源源購買今有鶏馬所購頭牛羊豬各式製造肉食廠菊花牌大小煉嘛酒廠金牛牌煉牛乳廠羅德培西粉廠此四製造廠皆託本行在上海獨家經理銷貨價皆比前克己又本行有美國罐頭[illegible]魚出售價比更洋價宜恐未週知特此佈聞　乙四一

二馬路八號吉時洋行

老太古告白

[illegible]火險公司

和里仁火險公司

[illegible]定火險公司

[illegible]司具火險公司

家定火險公司

啓者本行經理以上五保險公司事務現可代客保房屋棧房及各屋內所存衣服生財貨物等保險兼外公道本行更設經理處在寧波鎮江蕪湖九江漢口宜昌沙州杭州沙市烟台天津牛莊[illegible]欲保者請[illegible]面議可此佈

戒烟衛生丸

[illegible]

聲明

今遺失古本機票三紙第六千五百六十一六千七百九十號CX字糖各八十包又六千七百八十九號◯車糖各五十包巳向老太古挂失如有拾得作爲廢紙此佈

[illegible]白二

請購療病神帶

自來醫家無論如何高明祇知以藥療病而不知外乎藥以療病非醫藥之不足以療病也徵使醫者能對症發藥因而愈病豈不甚善無如自病者一面觀之則有數難焉有病而無醫一難有醫而無藥二難有醫有藥而醫不精藥不靈三難醫不精藥不靈面病反以加劇四難此病家所以往往畏懼延醫畏懼服藥甚至有不服藥爲中醫之說然雖然不延醫不服藥而卽足爲治病之方法乎是不能不於延醫服藥之外別求之本行大醫士麥克勞根者嘗有此意門求一治病之法因沈潛於電學者十餘年至西一千八百八十一年始獨出心裁創製一種外家綢帶內用[illegible]須之治病電帶試用以治老幼男女諸病則無論五癆七傷諸虛百損癥結及疼風痺麻木遺精失血淋濁泄瀉腎虛不眠自汗盜汗小便不利大便閉結等症莫不應手立愈若夫婦女經水不調赤白帶下腹痛氣鬱肝胃氣痛以及胎前產後子宮虛冷不能孕育男子精寒之[illegible]等症用之丸爲神效此外如鴉片成癮之人服用此帶自能斷癮丟檢種種功用另有專書詳載不能具謹蓋帶此合有中和純粹之電氣能與吾人之身電直

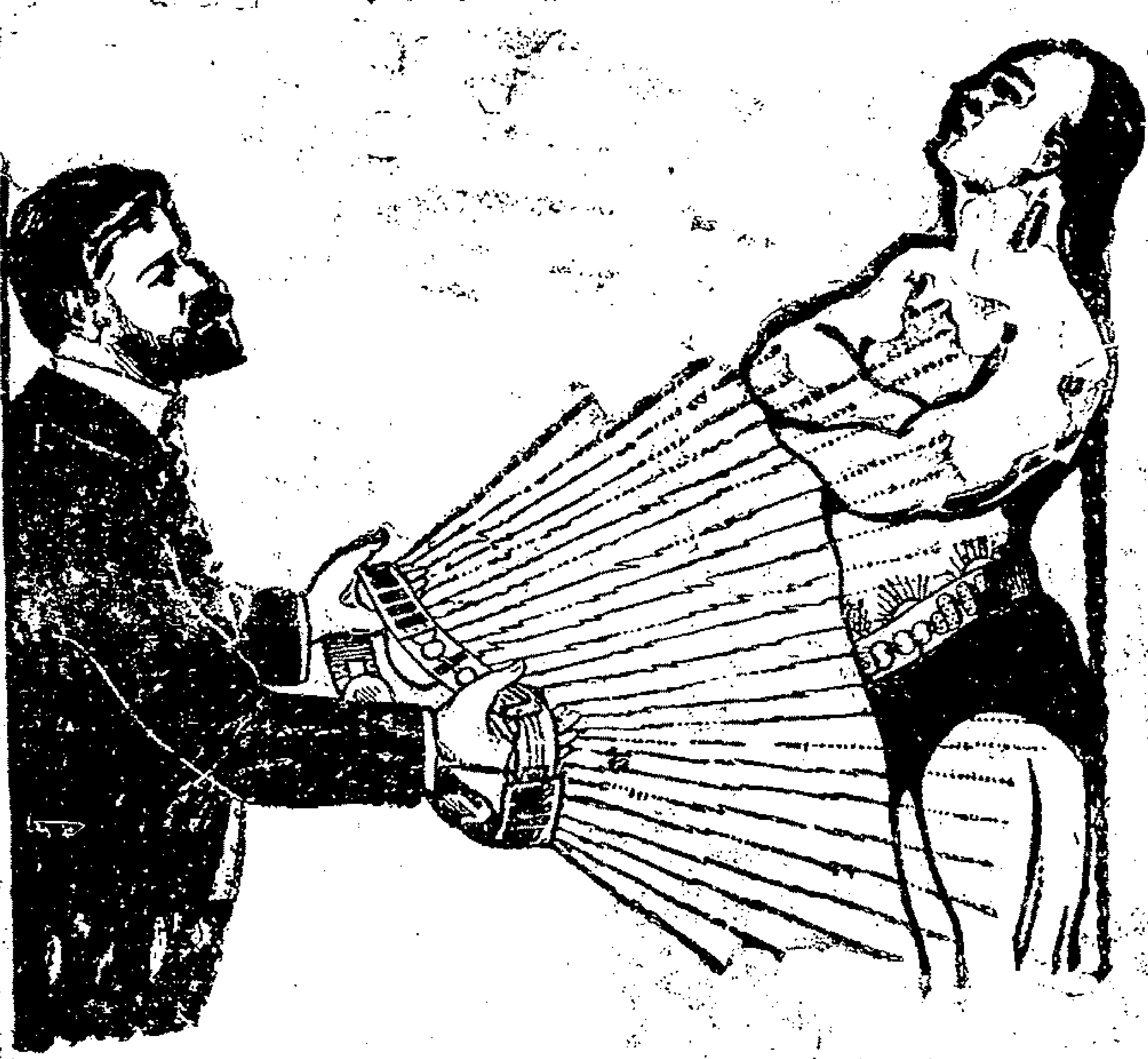

接以滋補[illegible]一身精神及其功效之神效不測遂至於是此帶自西歷一千八百八十二年蒙本國皇家特賞錫等專利文憑之後治愈世界男女百病以億萬計是以世界上不延醫不服藥之治病器當以此爲最本行由倫敦分設至上海其餘如北京天津香港長沙寧波漢口澤街杭州蘇署前得陞俱有分行寧波百丈街宣同安公所內欲購者祇須照明本行分號向購可也 甲一三X

上海英大馬路江西路轉角長命洋行啓

輪船召賣

今有全新全柚木輪船應用器具俱全機器堅固用煤亦省艙面裝設房間舒齊行駛靈快比衆不同價亦從廉貴紳商如賜顧者請駕臨小駁面議可也今將輪船長寬登左八十七尺長十五尺寬一艘六十七尺長十二尺半寬一艘七十二尺長十三尺寬一艘六十二尺長十二尺寬三艘六十尺長十一尺寬一艘四十七尺長八尺半寬一艘四十一尺長七尺半寬一艘十八尺長五尺寬用火油一艘一百二十匹馬力臥形鍋爐一座帮浦以及各種機器均有另有叉叉引擎一部

上海楊樹浦公興廠啓 乙X二三

枕中秘寶出世

此秘傳獨得方也出自唐朝安祿山得諸峨嵋山道士傳授爲枕中秘戲唯一無二之奇珍異寶也新安憲理齋主人葉君復得其傳於燕京嘗在南洋群島出售此丹以佐其醫術限售一年求藥者誠恐過期不獲故爭先恐後其門如市雖遨限購售出數千瓶之多可見其藥之靈驗矣不獨可作枕中秘戲之品博床第之歡兼能種子功難盡述世有抱伯道之憂購此輒獲麟之慶實能奪造化之功現托小號羅華代賣賜顧者請從速購取是則葉君向石叻丸矣一治房事不久陽虛不舉遺精夢洩能禦花柳不染毒一治老年入午夜瘋溺眞元不足等症法另詳仿單每瓶實價洋一元可作六次之用上海抛球場羅華代售外埠局力自理 戊X九三

燕製除痰靈藥

專治傷風咳嗽哮喘痨瘵以及一切咽喉氣管肺部各症此藥各大藥房發售每瓶價洋一元上海四馬路東首第二十一號門牌燕大醫父子藥總經理人求啓 甲X

化痔勝仙丹　熊膽消痔水

痔者名因形起其名雖有三十六種總之不外乎醉飽入房筋脈橫解精氣脫泄濕毒下注或憂思太過蘊積熱憤鬱之氣致生水濕燥熱四氣相合而成如初起成癰成塊或痛或痒者爲痔破潰濃血黃水浸淫淋漓久不止者爲漏甚則便血脫肛[illegible]痛一年數發總[illegible]斷根惟服斯丹內外痔漏立見奇功永遠絕根[illegible]勝仙丹也每料一元如外痔尤宜用消痔水外治之內外並治是當對日除根〇熊膽消痔水也水專治各種外痔無論男女初患久漏或成瘟成塊便血脫肛即將此水潤之立見應驗立止痛癢消硬塊去深管補久漏生肌落蒂除根無形每瓶一元不知不折賜顧認明上洋三馬路西市中法老藥房庶不致悞 乙X二

此公司創自倫敦始於一千八百廿四年資本[illegible]千二百萬[illegible]今在申江[illegible][illegible]專保險房屋棧房住宅保費從廉倘遇不測賠償迅速用特佈知 甲X〇

集昌成

廣告

保險有益

啓者小號日前運橫濱黃豆一千包向 集昌成寶號代理香港仁安公司保險元三千九百兩由關照第一百八十九號大駁船駁運彼風打沉即蒙 集昌成號照數賠償具見該公司誠信相孚謹此申謝以告商界

後馬路阜康里萬成泰號謹啓 乙X二X

京都天寶齋　中外第一耳聾丸

耳聾丸一藥市上售者雖多祇有補腎之功實無從聽之方惟本齋[illegible]藥能而知[illegible]竟方以試而知效秘製是丸廣濟世人無論男女老幼遠年[illegible]服此一料[illegible]能聽[illegible]者請速試之始信中外第一也每料一劑洋四元[illegible]一元舖在北洋二馬路西[illegible]新里石庫門內 乙X

保裕洋行火險

經理英國專承火險公司專保房屋生財[illegible]物[illegible]不測賠

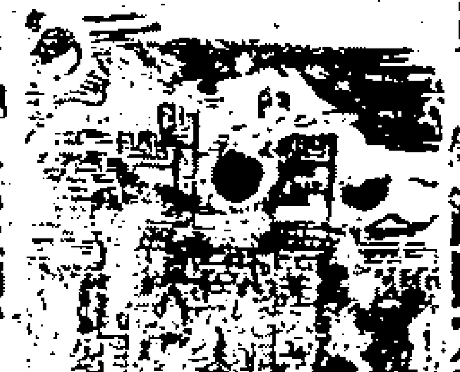

償迅速仕商下顧請至四馬路十一號本行帳房面議可也 甲X三

嫩面玉容散

此散治男女面上油膩黑氣烟色酒刺雀斑暗晦等患每晨搽擦自然嫩滋潤滑秀美整顏妙品也每瓶三角每洋照拆四瓶

上洋二馬路中市京都天寶齋便是 乙X二三

失票聲明

今遺失杭鼎記莊第二萬三千七佰八十九又二萬三千七百九十號票兩紙每張計銀七十三兩五錢五分五又叁豐票一萬一千七百八十九及九十號每張計銀六兩九錢七分九釐票已向兩莊聲明作爲廢紙各號切勿收用特此登報 乙二三

浙紹[illegible]副堂泰告白

敬字得子

僕年屆天命膝下蕭條自恨命該如此一日見[illegible]中字紙一團[illegible]觀則上海二馬路京都天寶齋扶陽種子衍慶酒之仿單也載得靈驗非凡頓起繼嗣之念向買二瓶試服果覺陽[illegible]續購三瓶酒完足一舉妾[illegible]上月已產一子可知拾[illegible]之有耳

蘇州郭蕭蓀[illegible]

鎰順洋行保險

本行設申先辦理火險歷有年數啟公司在外洋創立[illegible]餘年資本[illegible]巨[illegible]數迅[illegible]恐未週知爰特登[illegible]輪行[illegible]棧房生產家私一例可保價值[illegible]巳倘荷見顧請至二馬路外灘本行賬房面議此佈 甲X

木料出售

本行到有大小木料二萬另件現存[illegible]業蒙[illegible]貴客欲購請向久效[illegible]木行張[illegible]先生處閱尺碼單議價可也

老太古啓 甲X

新到各貨

本行新到花旗頭號紅美人麵粉花旗頭號洒門汀又[illegible]頭號洒門汀價廉物美如蒙商賈顧者請駕至小行看樣議價格外克己特此佈告

盛隆洋行啓 甲X

各埠經售雲龍鳳凰兩牌香烟廣告

雲龍牌　鳳凰牌

本行雲龍鳳凰兩牌紙烟性既和平味尤香厚久已馳名四遠是近來愈推愈廣銷路更多曾經各埠設立經售各家以便紳商就近購取至僅有未立之處如願承斯之儒可與本行訂立合同代爲經售茲將各埠經售家列左凡蒙　賜顧請認明後開各戶往購可也

上海城內泰昌 協泰生 鼎餘
南市萬泰隆 萬生 德馨泰
姓府 阜生昌 阜生 生大 裕
大 萃昌泰 張恆豐 源隆昌
永生 協生 愼和 茂 豐 老
祥泰 德泰仁 豐和 鴻生 久
大 義茂成 順利 日昶 立昌
法昇陳萬康 義大姓 仁大昶
仁大 仁源 新康 源泰 康
泰永 生泰萃 同德 同利豐
英界永盛 永其府 長和 大
昌 福泰 永泰和 裕大洽 裕
順 愼康 元康 魁泰 天成泰
同泰恆 同茂 成大 裕大
同和 和永 萬三益 順隆
北洪泰 德豐昶 老晉大 乾
和祥 潘祥泰 華榮昌 元大祥
丁保泰 同豐裕 楊益記 萬
裹樓 裕順棠記 源大 鼎大昌
美昇協昌發 公和生 德和豐
萬生豐 祥森 陸亨瑞 萬茂
豐 貴萬昇 大生祥 華豐 萬
康順 吳萬泰 吳滋恆隆 德成
鮮 信泰祖 羅保生和元記 浦
實盈豐森 嘉興寶和公司 杭州
資大公司 寶波裕豐泰 餘成泰
同福泰 餘泰 大育豐 廣生
運 恆豐泰 成美 天成餘記
天成新號 合利公司 義利公司
廈和 利大育 仁椿豐 恆泰
豐協昌成 恆成泰 昇萬泰
餘夏鮮 錢升泰 愼記
乙三一三

上海棋盤街北首三井洋行紙烟總經理處白

外埠批發處　天津烟台廣東廈門漢口香港

誠友指引痴癲靈藥

附居失愼室八被燬倂失去衣箱頭暴頭物時時哭駡泣成痴顛諸醫東手百藥罔效幸粤友舜翁公於來滬道及公子昔年亦患是症曾服二馬路京都天寶齋文武癲狂鎮心丹痊愈囑予購試初買五丸依服果見稍瘥繼服五丸其症若失不過費洋十元喜幸痴疾頓瘳心感莫酬特登報章一謝舜翁開迷津二感該齋之藥靈　虹口錢再香謝

乙三三

專售英國貨

普天下第一等

新式頂響唱機唱器比他樓上唱更響永遠不壞

專辦各國[illegible]笛弦遠近望鏡得勝樂器

本公司開在上海三十餘年專辦各國大名廠大小音機洋琴風琴自行車多至數百樣以及寶石物件貨俱全價廉物美久蒙各大客商許刻由英國名廠托本公司獨家經理頭等唱機唱片比以前他行之貨大不相同價每架自洋四元至一百餘元京調新調廣調腔調[illegible]子各省小曲洋操詳

調男女哭笑一應俱全○仕商購辦請認明大小機器底面有本公司牌號以及坐狗牌爲記購買之時祈認明橫聯北京路白銅牌子西文號碼方是眞貨京調用仙孩牌洋鼓須用坐狗牌爲記此佈

乙三八

英大馬路東首英商謀得利有限公司告

三年痨症一日霍然

啓者余之次子國勳年十九歲於十六歲時患瘰癧症一載有餘始獲收口忽又咳嗆大作形神骨立諸藥延醫施治百藥遍投迄無效驗今年更骨瘦如柴每日僅進薄粥一甌而已舉家憂惶殊甚幸穿針日遇前葆珊軍門汪麗棠司馬於趙氏園談及病原蒙力勸購服三馬路中法藥房艾羅補腦汁時綠赴京在即姑購二大瓶試之服後飲食頓進因見保證書所載各藥肯符艾羅療肺藥一種主治咳嗆故於抵京後又友復購補腦汁療肺藥各一打每日如法服之今竟咳逆已平精神漸復三年夙疾一旦得瘳國勳再生之幸實出龍汪二君指引然皆其藥之功也感極之餘無以爲報謹登報章藉表微忱並告世之抱病者回生有昝可壽域同登焉

乙三一三

馬玉林謹白

新到飛鷹老牌香烟

本行向辦絲茶現有新到飛鷹老牌香烟由英國名廠提選上上頭等烟葉精製香氣甚佳其味清香性亦和平食之開胃寬胸能消腹中之積氣解幽香能辟邪而解鬱能清心潤肺消痰而生津涎氣滑進解悶而醒後茶餘必需之物而紙烟中之首出一指近日中之佳品也且上人之多獨慶來滬種妙與名烟久業各國所家許諸公賜顧試之須知然高不誤也凡士商光顧請請三茅閣橋堍德泰興英美和紙烟公司交接

洋紙烟威益零

乙三二三

半顛命相三社

啓者僧由京來滬三十餘載業他往上至公卿下至庶人無不神乎奇神現今時局異人以先貧而後富貴有先富貴而後貧賤反守之運敗反求之運沒英雄遇光陰終身受苦可惜老僧減價指引迷途爲心有不決或來申決或寫八字寄中實審街鼎[illegible]批命五角細批一元終身二元大六壬課五角飛星全部六元奇門會參十元擇日合婚各一元信力自給筆資先付空信不啓

乙三六三

泰隆保險

啓者本行今蒙英國紐瑞士派得利亞的克火險兩公司專托本行經理傳得自主權衡承保南北市房屋住宅生財貨物各種機器貨棧等險保費照律克己賠款異常迅速倘蒙賜顧請至商馬路泰隆洋行帳房面議可也

乙三三

泰隆洋行司理　毛圭錦　章同生　啓

日本郵船會社

啓者本公司鎮俊輪船准於本月十九日禮拜二正午十二點半鐘開往長崎神戶橫濱等埠小包收到十六午刻止貨物各貨號如欲裝貨者務請早臨爲幸

郵船株式會社

北發彩票

本行逐月向售廣東湖北南洋各種大票批發公道門莊照市小號獎彩大彩遠近知名諸購原班回件

老北門利源　海北同利源

乙三六

果非凡品

余服種子丸多矣說有效前因合數及上海二馬路鼎豐廠東彭壽堂參茸海外神毅丸涵靈效非凡酒試服果然精神強壯異常今春次姬已舉一雄足見靈不虛傳四稱再謝六十老人李[illegible]之拜啓

乙三三

耀華照像啓

本照像館分設英界三處東號在抛球場西號在跑馬場價廉物美之稱馳名十有餘載大像縮小小像放大無一不精人口且西號女子爲婦女拍照更爲得體遊滬諸君祈枉光臨始信僕言不謬也

乙三一三

耀華主人謹啓

新到玻璃

啓者本號前批發各貨早已中外馳名現到玻璃洋片車邊眼光鏡片藥批克己仕商賜顧請至三洋涇橋北首泰記

乙三三

永祥豐壽板

本號專辦香楠陰沉杉木板上品器具如蒙賜顧仍在三馬路石路西首江西里便是

乙三三